

[ Coyanza Bajo-Esla ]

VALENCIA DE DON JUAN

# Arranca la feria con la apertura de inscripciones

♦ La muestra, que se celebrará los días 15, 16 y 17 de febrero, mantiene los precios desde hace diez años «por la difícil coyuntura económica»

A. MEDINA | VALENCIA

■ La Feria Multisectorial de Febrero echa a andar un año más con la apertura de inscripciones. El plazo se abrirá el próximo lunes, 11 de diciembre, y finalizará el día 29 de este mes. La muestra es un evento de primer nivel y una de las más importantes del sector agrícola, ganadero y agroalimentario de cuantas se celebran en Castilla y León. Así lo atestiguan sus casi cien años de historia. Esta 98 edición se tendrá lugar los días 15, 16 y 17 de febrero en el Complejo de la Isla de la localidad coyantina. «Con la celebración de la Feria de Febrero, el Ayuntamiento de Valencia de Don Juan quiere contribuir al desarrollo del

mundo empresarial, industrial y comercial, donde los expositores de cualquier sector comercial y los visitantes puedan relacionarse de forma directa y sin intermediarios», asegura el alcalde, Juan Martínez Majo, en la carta de presentación enviada a los expositores.

Un año más los precios para participar en la feria se mantienen congelados. Como explica el regidor en su misiva, son los mismos «desde hace más de diez años (...) teniendo en cuenta la difícil coyuntura económica». Un stand de 10 metros cuadrados bajo carpa cuesta 450 euros, uno 5 metros también bajo carpa 225 euros y una jaima de 25 metros 188 euros. Los ex-

positores la aire libre son gratuitos.

Toda la información relativa a las condiciones de inscripción puede consultarse en página web municipal ([www.ayto-valenciadedonjuan.org](http://www.ayto-valenciadedonjuan.org)).

El espacio en el que se celebra la muestra, el Complejo de la Isla, es un recinto de 22.000 metros cuadrados ubicado junto al río Esla, muy próximo al casco urbano. Este año el Ayuntamiento ha llevado a cabo diversas actuaciones, principalmente la ampliación del espacio expositivo pavimentado. La feria supone un impulso económico para la localidad y la comarca ya que cada edición atrae a más de 25.000 personas.

## La peña del Real Madrid celebró su cena anual

La peña Coyantina del Real Madrid celebró el 2 de noviembre su cena anual, a la que asistió el ex futbolista Paco Bonet. El acto contó con 190 comensales, entre los que se encontraba el presidente de la Diputación, Juan Martínez Majo. El presidente de la peña, José Jiménez, ensalzó el fútbol como «un hermanoamiento de la sociedad»



DL

# Mari Trini ya no tiene quien le lllore

Fallece el hermano de la mujer desaparecida en Matadeón hace 30 años, su último familiar

ANA GAITERO | LEÓN

■ Murió solo, tras un mes ingresado en el hospital gijonés de Cabueñes y sin nadie que le acompañara en el camino al cementerio, salvo los empleados de los servicios funerarios. Se fue sin saber el paradero de su hermana y su sobrina. Como si la maldición del olvido hubiera caído sobre la familia. Carlos Manuel Suardiá Suero vivía entre la calle y los bares y dormía al abrigo de los cajeros. El hombre que denunció la desaparición de María Trinidad Suardiá y de la hija de ésta, Beatriz Da Silva Suardiá, falleció esta semana en Gijón. Se trata del hermano y único familiar directo de la asturiana de Bárzana (Villaviciosa) que desapareció hace 30 años en León. A Mari Trini y su hija la buscaron infructuosamente en Matadeón de los Oteros en 2016, en el solar de la casa que su marido, Antonio María Da Silva, el Portugués, había comprado y arreglado en el pueblo. Se sospechaba que ambas podían haber sido asesinadas y enterradas en la bodega. Solo se hallaron unas ropitas de bebé. Ni rastro de sus cuerpos.

La última vez que Carlos vio a su hermana fue en el verano de 1987. «Fui un día a La Casita (Adoratrices de Gijón), con la niña, y me dijeron que se había ido con él», relató a Diario de León. Carlos llamaba «bandido» a su cuñado. No le nombraba. Le pareció



Trini, años 80, y Carlos en 2017. DL / GAITERO

raro que Trini se fuera «sin decir nada».

En 2001, después de la muerte de su padre, que también buscó infructuosamente a Mari Trini y la niña, presentó una denuncia en la Comisaría de Gijón. La última pista de la mujer está en la Audiencia provincial de León, a donde tuvo que ir a declarar, junto al marido y agresor, en julio de 1987 tras una denuncia de malos tratos. Desde entonces su rastro se ha esfumado. Mari Trini ya no tiene a quien la lllore. O ella a quien llorar, si aún vive. Maruja, la madre, murió en 1986; otro hermano fue atropellado en 1989 y falleció con 28 años, y Gonzalo, el padre, en una residencia años después.

Plaza de la Concordia, 10  
Valencia de Don Juan  
Tlf. 615 32 11 15 - 650 050 045

www.frutasalonso.com

## ¡Grandes Ofertas!

Valencia de Don Juan es diferente

Ayuntamiento de Valencia de Don Juan



VALENCIA DE DON JUAN / EL COMPLEJO 'LA ISLA' ESPERA A MÁS DE 25.000 VISITANTES

# Amilivia inaugura el jueves 15-F la 'Feria del Sur'

El presidente del Consejo Consutivo de Castilla y León abrirá la 98ª Feria de Febrero que, como manda la tradición desde su comienzo en 1920, arranca el tercer jueves de este mes

Gente

La Feria de Febrero regresa puntual a Valencia de Don Juan. Hablar del tercer jueves de febrero en Valencia de Don Juan es hablar de Feria, un feria multisectorial que en sus 98 años de historia -se inició en 1920- ha ido traspasando las fronteras coyuntinas y ya es "la Feria del Sur de León" y una de las más importantes de Castilla y León y del Noroeste de España. El calendario no falla y anuncia una nueva edición de la Feria de Febrero, ya van 98. Una cita que tendrá lugar del 15 al 17 de febrero. Juan Martínez Majo desglosó la programación de tres jornadas en las que la actividad en el complejo La Isla de Valencia de Don Juan será incesante. Este año se estrenan 10.000 metros más de espacio expositivo lo que facilitará la labor de los expositores que contarán con una superficie más adecuada a sus necesidades. En total serán 160 stands. Como siempre, este evento presentará las últimas novedades en maquinaria agrícola y ganadero y las últimas innovaciones en un sector en continua transformación. El marcado carácter multisectorial de la Feria hará gala un año más con automóviles, gastronomía, fitosanitarios, artesanía... todo en una gran superficie comercial que permanecerá abierta tres días en Valencia de Don Juan.

El alcalde coyuntino destacó la importancia de esta Feria que sobresale en el calendario ferial de Castilla y León, por su historia y por su relevancia en el sector. Además, Juan Martínez Majo, calificó la



La concejala de Ferias y Mercados, María Jesús Marinelli, el alcalde Juan Martínez Majo y la técnico, Magdalena García.

Feria de Febrero como "la Feria del Sur de León", siendo esta un escenario de encuentro de agricultores y ganaderos de toda la comarca y de otras provincias que sienten la Feria de Febrero como suya.

El presidente del Consejo Consutivo de Castilla y León, Mario Amilivia González, será el encargado de inaugurar la Feria de Febrero, en un evento que es una cita obligada para numerosas autoridades provinciales, regionales y comarcales, representantes agrarios, sindicales y asociativos, empresarios, agricultores, ganaderos, empresarios y público general. Se calcula que la Feria cada año recibe aproximadamente 25.000 visitantes.

Junto con los expositores y productos destaca la programación preparada por el Ayuntamiento de Valencia de Don Juan para dotar la Feria de Febrero de un mayor atractivo para todos los públicos, convirtiendo la Feria apta para todas las edades y públicos. Son días de demostraciones técnicas, charlas relacionadas con el mundo agrario y de conocer novedades. Pero también hay espacio para las degustaciones gastronómicas, con la colaboración de Chispi de 'El Viejo Galeón' (que este año estarán centradas en el chorizo con motivo de la Capitalidad Gastronómica de León) y catas de vino de la DO Tierra de León.



Mario Amilivia inaugura el jueves día 15-F la 98ª Feria de Febrero.

**PROGRAMA****JUEVES, 15 DE FEBRERO**

11:00-14:00 h. Pista de Patinaje sobre hielo en el recinto ferial.  
12:30 h. Recepción de Autoridades Ayuntamiento de Valencia de Don Juan.  
13:00 h. Inauguración de la 98ª Feria de Febrero, a cargo de Mario Amilivia González, presidente del Consejo Consutivo de Castilla y León.  
13:00 h. Teatro de Calle 'Pintoresco Safari' en el recinto ferial.  
13:30 h. Pasacalles Grupo de Danzas Coyanza.  
14:00 h. Apertura de Exposiciones: 'Una Mirada al Pasado VI', 'Exposición Infantil de Legos', 'Exposición de Miniaturas en Madera' y 'Maqueta del primer bibliobús de la Dirección General de Archivos y Bibliotecas', en el Edificio Mirador de la Condesa.  
16:00-20:00 h. Pista de Patinaje sobre hielo en el recinto ferial.  
17:30 h. Espectáculo Infantil 'Instantes con Cervantes', en el Edificio Mirador de la Condesa.  
18:30 h. Teatro de Calle 'Pintoresco Safari' en el recinto ferial.  
18:30 h. Cata de Vino Tierra de León, dirigida por el director técnico, Alejandro González, Sede D.O. Tierra de León. Inscripción: Stand D.O. Tierra de León.  
19:00 h. Degustación Gratuita de Picadillo. Patrocinada Ayuntamiento de Valencia de Don Juan. Colabora: 'Chispi' (El Viejo Galeón).  
20:00 h. Cierre de la Feria.

**VIERNES, 16 DE FEBRERO**

10:00 h. Apertura de la Feria.  
11:00-14:00 h. Pista de Patinaje sobre hielo en el recinto ferial.  
10:45 h. Charla-Coloquio: 'Avances biotecnológicos en los cultivos prioritarios de Castilla y León', en el Edificio Mirador de la Condesa. Organiza: LABORATORIOS ANALÍTICOS AGROVET.  
12:30 h. Conferencia: 'Manejo del viñedo: helada y sequía'. Imparte: INSTITUTO DE LA VIÑA Y DEL VINO Y D.O. TIERRA DE LEÓN, en el Edificio Mirador de la Condesa.  
13:30 h. Degustación de Vino Tierra de León acompañado de Bollo con Chorizo. Stand D.O. Tierra de León.  
16:00-20:00 h. Pista de Patinaje sobre hielo en el recinto ferial.  
17:00 h. Espectáculo Infantil patrocinado por Diputación. Edificio Mirador de la Condesa.  
18:30 h. Cata Vino Tierra de León, dirigida por el director técnico, Alejandro González, Sede D.O. Tierra de León. Inscripción: Stand D.O. Tierra de León.  
19:00 h. Degustación Gratuita de Chorizo al Vino. Patrocinada: Ayuntamiento de Valencia de Don Juan. Colabora: 'Chispi' (El Viejo Galeón).  
20:00 h. Cierre de la Feria.

**SÁBADO, 17 DE FEBRERO**

10:00 h. Apertura de la Feria.  
11:00-14:00 h. Pista de Patinaje sobre hielo en el recinto ferial.  
11:00 h. Charla-Coloquio: 'Novedades de la PAC 2018 y Seguros Agrarios'. Ponentes: José Manuel López y Sandra del Valle. Organiza: AGRONEWS Castilla y León con la colaboración de AGROAÑO y AYUDAS AGRARIAS.  
12:30 h. Charla-Coloquio: 'Biotecnología Aplicada a la Viña'. Ponente: María Oiza, gestora de producto tecnológico de la empresa FERTINAGRO BIOTECH.  
12:30-14:00 h. Pintacaras y Globoflexia. Patrocinada: BBVA de Valencia de Don Juan.  
13:30 h. Degustación de Productos de la Tierra. Patrocinada: La Caixa.  
14:00 h. Clausura de la Feria de Febrero 2018.  
16:00-20:00 h. Pista de Patinaje sobre hielo en el recinto ferial.  
18:00 h. Frontón Cubierto 'Vicente López'. Festival de Pelota Mano.

**RADIOGRAFÍA DE LA 98ª FERIA DE FEBRERO - FERIA MULTISECTORIAL - DE VALENCIA DE DON JUAN****El tercer jueves de febrero**

La 98ª Feria de Febrero de Valencia de Don Juan se inaugura, como es tradicional, el tercer jueves de febrero (este año el 15-F) y se prolonga el viernes 16 y el sábado 17 por la mañana como piden los expositores. Se celebra en el Complejo La Isla, situado en la margen izquierda del Esla. Participarán 160 expositores. Los sectores que acuden son de automóviles, tractores, todo tipo de aperos, riegos, fitosanitarios, asociaciones sindicales relacionadas con el sector agrario y ganadero, administraciones públicas, inmobiliaria, DO Tierra de León, ocio y hostelería etc.

**Objetivos**

- Potenciar el sector agroganadero y vitivinícola.
- Fomentar el turismo, comercio y la hostelería.
- Fomentar la actividad económica del Sur de León.
- Poner en valor las costumbres y la gastronomía leonesa.
- Acercar la cultura a la población.
- Promocionar la imagen de Valencia de Don Juan.

**Novedades de esta edición**

- Ampliación del espacio expositivo, que dispone de 10.000 metros cuadrados más de superficie asfaltada.
- Pista de Patinaje. Diversión para todos los públicos.

- El Ayuntamiento de Valencia de Don Juan se suma a la Capital Gastronómica de León y exalta el 'chorizo de León' en las degustaciones de la 98ª Feria de Febrero. El objetivo es apoyar y promocionar la titularidad de León Capital Española de la Gastronomía 2018 que beneficia a la capital y a toda la provincia.

● **Torneo de Ferias de Pelota a Mano**  
- Sábado 17. 18:00 h. Frontón Cubierto 'Vicente López'. Organiza: Garfe. Entrada anticipada: 8€ (Bar 'La Ruta de Coyanza'). Taquilla: 10€. Primer partido: Albizu (campeón de Vizcaya)-Anitua contra Iglesias-Muruaga. Segundo partido: Titiñ Ill-Bergera (campeón del mundo) vs Urbieta-Uniando.

**Actividades complementarias**

● Teatro de calle 'Pintoresco Safari' de Kamaru Teatro. Con dos pases (Recinto ferial 13.00 y 18.300 h.).  
● Pasacalles a cargo del Grupo de Danza Coyanza.

**Espectáculos infantiles**

- 'Instantes con Cervantes', de Kamaru Teatro, Exposición espectáculo infantil de Magia 'Fantasía y Comodin', de la Diputación de León, y 'Pintacaras y Globoflexia\_Mundo Mágico, patrocinado por BBVA.

**Exposiciones**

- Exposición de Fotografía. 'Una Mirada al Pasado VI'.
- Exposición de Maquetas en Miniatura de Madera organizada por Francisco Caballero y Miguel Prada.
- 'Exposición Infantil de Legos' de Iñaki Barrientos y Aaron Merino Simón alumnos de 6º de Primaria en el CEIP Bernardino Pérez de Valencia de Don Juan.
- Exposición Maqueta del primer bibliobús de la Dirección General de Archivos y Bibliotecas, Asociación de Profesionales de Bibliotecas Móviles (Aebim).
- **Degustaciones gratuitas**
- Picadillo y chorizo patrocinado por el Ayuntamiento de Valencia de Don Juan con la colaboración de 'Chispi' (El Viejo Galeón).
- Vino Prieto Picudo acompañado de bollo con chorizo. Organizado por el Ayuntamiento y la DO Tierra de León.
- Degustación de productos de la tierra (La Caixa).
- Degustaciones de la asociación ASEMCO.

**Carácter solidario y social de la Feria**

El Ayuntamiento de Valencia de Don Juan muestra su apoyo a las asociaciones de carácter social que están en la Feria Cruz Roja, Protección Civil y Alzheimer Alcordanza.

## SUR DE LEÓN

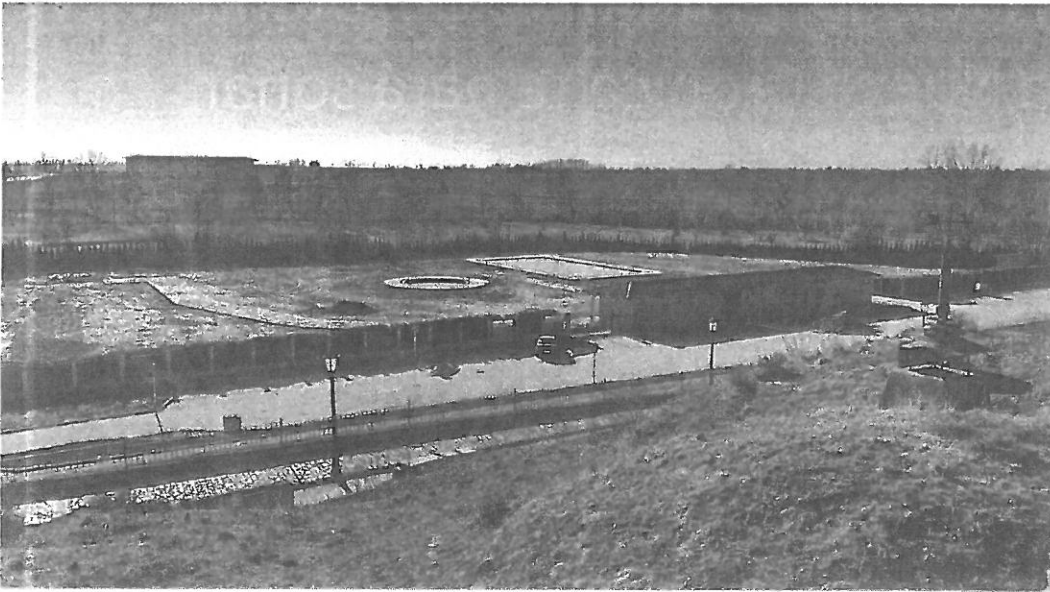

Las piscinas de Gordoncillo están ubicadas en un terreno de una hectárea y media de superficie. :: T.G.

## Gordoncillo se quiere bañar ya en la piscina el próximo verano

El Ayuntamiento lleva invertidos unos 750.000 euros a los que se sumarán ahora 36.000 para seguir con su puesta en marcha prevista para el próximo año

:: T. GIGANTO

**GORDONCILLO.** El Ayuntamiento de Gordoncillo lleva ocho años avanzando poco a poco en la construcción de las piscinas municipales. Las obras van viendo la luz y el objetivo del regidor, Urbano Seco, es que tanto vecinos como visitantes puedan bañarse en ellas el próximo verano. Este martes

salía publicada en el Boletín Oficial de la Provincia de León la adjudicación de un siguiente paso para llegar al final y que es la inversión de 36.600 euros que emplearán para «infraestructura interna» de las instalaciones como bombas de agua y válvulas de los motores de las piscinas.

Una vez esté dado este paso, «la pe-

núltima fase de las futuras piscinas», solo quedaría pendiente de acondicionar la parte de césped y las bombas para el riego del mismo.

En los ocho años en los que se han ido desarrollando las obras, el Ayuntamiento de Gordoncillo ha invertido 750.000 euros en las futuras instalaciones municipales. «Es un servicio gravoso pero no deja de ser un elemento más para desarrollar el medio rural», explica el alcalde del pueblo, que espera que puedan comenzar a funcionar el próximo verano.

**Una vez acabe esta fase, solo queda pendiente poner a punto el césped y las bombas de riego**

Las piscinas municipales de Gordoncillo constarán de dos vasos de agua, uno de forma circular destinado al baño de los más pequeños y otro para los mayores con 25 metros de largo por 12,5 de ancho. También están ya construidas las zonas de vestuarios y sanitarios que son necesarias para unas instalaciones de este tipo. Todo ello se distribuye en la hectárea y media de superficie del recinto.

«Con las piscinas queremos dar un servicio a los vecinos pero también completar la oferta veraniega para los visitantes a la zona», explica el alcalde, que hace además referencia a las bodegas del pueblo o al Museo de la Industria Harinera (Mihacale) como otros de los atractivos de la zona y como elementos de desarrollo del medio rural.

## La Feria de Febrero de Valencia de Don Juan abre plazo de inscripción

:: L.N.C.

**LEÓN.** El Ayuntamiento de Valencia de Don Juan abrirá el próximo lunes, día 11 de diciembre, las inscripciones para la 98ª edición de la Feria de Febrero, que tendrá lugar los días 15, 16 y 17 de febrero en el complejo La Isla de la localidad. Cabe destacar que el plazo para presentar solicitudes finalizará a las 14 horas del día 29 de diciembre.

«Con la celebración de la Feria de Febrero, el Ayuntamiento de Valencia de Don Juan quiere contribuir al desarrollo del mundo empresarial, industrial y

comercial, donde expositores de cualquier sector comercial y visitantes puedan relacionarse de forma directa y sin intermediarios», afirma el alcalde coyantino, Juan Martínez Majo, en la carta de presentación que se ha remitido a a los expositores.

Es preciso señalar también que un año más los precios de la feria se mantienen «congelados». Como explica el alcalde en su misiva a los expositores, los precios para participar en la feria son los mismos que «desde hace más de 10 años», «teniendo en cuenta la difícil co-

yuntura económica» indica. Por lo tanto, un stand de 10 metros cuadrados de superficie bajo carpa tiene un precio de 450 euros, uno de 5 metros cuadrados también bajo carpa 225 euros y una jaima de 25 metros cuadrados cuesta 188 euros. Los expositores al aire libre son gratuitos.

Toda la información relativa a la inscripción de la 98ª Feria de Febrero puede consultarse en la página web del Ayuntamiento de Valencia de Don Juan ([www.aytovalenciadedonjuan.org](http://www.aytovalenciadedonjuan.org))

El complejo La Isla, un recinto de 22.000 metros cuadrados ubicado junto al río Esla, es el escenario de esta muestra multisectorial que es uno de los eventos más destacados de la localidad. Este año, el Ayuntamiento coyantino ha llevado a cabo diversas actuaciones de mejora con lo que se ha incrementado el espacio expositivo asfaltado del complejo. La Feria de Febrero supone un revulsivo económico para la localidad y comarca, que atrae cada año a más de 25.000 personas.



Imagen de la feria. :: MAURICIO PEÑA

El Ayuntamiento de Valencia de Don Juan ha llevado a cabo diversas actuaciones de mejora con lo que se ha incrementado el espacio expositivo asfaltado del complejo. La Feria de Febrero supone un revulsivo económico para la localidad y comarca, que atrae cada año a más de 25.000 personas.

¿ES UN AFECTADO DEL BANCO POPULAR?

¿TENÍA ACCIONES, BONOS SUBORDINADOS  
U OBLIGACIONES SUBORDINADAS?

Avda. Independencia n.º 1 - 2ª planta. 24003 León

**¡Le ayudamos  
a recuperar  
su dinero!**

«¡Antes de firmar con su Banco, consúltenos!»

Llamada y consulta GRATIS

**900 90 77 66**

(SU DESPACHO DE ABOGADOS EN LEÓN)

**SOS**  
ABOGADOS  
100%  
de éxito

SOS ABOGADOS | CLÁUSULA SUELLO (aunque haya firmado un acuerdo con su banco) | HIPOTECA MULTIOFISAS | GASTOS HIPOTECA | PLUSVALÍA | [www.sosabogados.com](http://www.sosabogados.com)

# Gente



807 517 310

LÍDER NACIONAL EN PRENSA SEMANAL GRATUITA

Controlado por

VISITA NUESTRA WEB: [www.genteenleon.com](http://www.genteenleon.com) · [www.gentedigital.es](http://www.gentedigital.es)

AÑO 15 - NÚMERO 621 del 16 al 22 de febrero de 2018

TU NO TIENE HORA  
más al año  
más al día

## sirera 24h

La Farmacia de

**98ª FERIA DE FEBRERO** Valencia de Don Juan  
**FERIA MULTISECTORIAL**  
15, 16 Y 17 DE FEBRERO DEL 2018



Juan Martínez Majó entrega a Mario Amilivia el símbolo de Coanza tras inaugurar la 98ª Feria de Febrero de Valencia de Don Juan.

## Valencia de Don Juan abre el gran escaparate del campo

• La Feria de Febrero de Valencia de Don Juan camina con éxito hacia su centenario en 2020 • Mario Amilivia elogió la vocación de permanencia y amplitud territorial y señaló que "no es la Feria del Sur, ni siquiera de León; es la Feria de Castilla y León y una de las más importantes de España"

**Gente Campo** Cuadernillo central de 8 páginas **98ª FERIA DE FEBRERO**



LIGA 12/3 | CULTURAL-RAYO VALLECANO. DOMINGO 18-F. 18.00 H.  
La 'Cultu' necesita un 'rayo' de esperanza



## +Visión

by GrandVision

El fin de las gafas caras: en óptica, sol y contactología.

Nuestras ópticas en León:

- +Vision Velazquez: Cervantes 15
- +Vision San Mamés: C. San Pedro 17
- +Vision Crucero: Avda. Barredo 8
- +Vision Ordoño: C. Ordoño 14
- +Vision Espacio: C. E. Juan León - Avda. Pío X 12

## MásQueBio

ecomercado

### DIAGNÓSTICO FACIAL

Gratuito

• Realizado con Productos Orgánicos •

C/ Lope de Vega, 3 León  
Tfno 987 22 19 19  
[www.masquebio.es](http://www.masquebio.es)

**¡Reserva tu hora!**

FEBRERO 2018  
**XVI JORNADAS DE EXALTACIÓN DE LAS CARNES DE BUEY**

## EL CAPRICHIO

Tel. 987 66 42 27  
[www.bodegaelcapricho.com](http://www.bodegaelcapricho.com)

## LIQUIDACIÓN TOTAL

TRAJES 90€	AMERICANAS 60€	PANTALONES 30€	CAMISAS 20€	PARKAS 59€

**Yalex OGGI ÚLTIMOS DÍAS**

## Estudio completo de su audición, TOTALMENTE GRATUITO

### Audífonos Digitales desde 790€

2 años de Pilas Gratuitas • 4 Años de Garantía en modelos de alta gama  
Financiación a su medida • Si no queda satisfecho le devolvemos el dinero

**más oído**  
centro auditivo

C/ San Agustín, 2 - León - Tel. 987 24 44 98 [www.masoido.com](http://www.masoido.com)

Profesionales con más de 20 años de experiencia

# Gente del Campo de León

del 16 al 22 de febrero de 2018

## 98ª FERIA DE FEBRERO

Valencia de Don Juan  
**FERIA MULTISECTORIAL**  
15, 16 Y 17 DE FEBRERO DEL 2018



Juan Martínez Majo, alcalde de Valencia de Don Juan, entregó el 'Castillo de Coyanza' al presidente del Consejo Consultivo de Castilla y León, Mario Amilivia. Tras la apertura, hubo brindis con prieto picado.

## "Castilla y León está de Feria"

### Mario Amilivia, presidente del Consejo Consultivo de Castilla y León, inauguró la 98ª edición del gran escaparate agrícola y comercial que abre Coyanza cada año

Gente

El presidente del Consejo Consultivo de Castilla y León, Mario Amilivia, inauguró el 15-F el tercer jueves de febrero como manda la tradición, la 98ª edición de la Feria de Febrero. El mantenedor de la Feria la calificó "como posiblemente la Feria más importante de Castilla y León y una de las más relevantes de España. Esta no es la Feria del Sur de León, ni siquiera de León; es la Feria de Castilla y León por la relevancia lograda a lo largo de las décadas, y que hace que sea también una de las más importantes de España". Amilivia repasó el recorrido histórico de este evento que se encuentra a las puertas de su centenario e insistió en la importancia del sector primario para el asentamiento rural. En este sen-

tido, Amilivia presentó a Valencia de Don Juan como ejemplo de desarrollo ya que "ha sido capaz de duplicar su población en los 23 años que mi amigo Juan Martínez Majo es alcalde y me alegro si tengo la culpa o la responsabilidad de ello".

Amilivia dijo que sentía una especial alegría de ser amigo de Martínez Majo y que en esa condición estaba ahí, no por ser presidente del Consejo Consultivo de Castilla y León. Amilivia destacó en su 'pregón' la vocación de permanencia de una feria que va a cumplir 100 años y que desde la llegada de Majo a la Alcaldía en 1995 alcanzó unos "momentos extraordinarios". Amilivia también destacó la vocación territorial de la feria coyantina, que ya desde su inicio publicó su anuncio en los boletines provinciales de Orense, Ponte-

vedra, Zamora, Salamanca, Valladolid, Palencia... De ahí que insistiera es que "es la Feria de Castilla y León". Finalmente, Amilivia remarcó la pujanza y fortaleza del campo (agricultura, ganadería e industria agroalimentaria), de ahí que resultara que es un "sector esencial" para asentar población en una tierra envejecida y despoblada como la de León.

Previamente a la intervención de Amilivia, lo hizo el alcalde de Valencia de Don Juan y presidente de la Diputación de León, Juan Martínez Majo, que recaló la importancia del sector primario así como toda la actividad que genera a su alrededor. El regidor agradeció la presencia de empresas y expositores que cada año hacen posible que esta muestra ocupe un destacado lugar en el panorama ferial de la Comunidad.

Majo recordó que Amilivia fue el responsable de que en 1995 diera el salto de concejal de Cimanes del Tejar a candidato a la Alcaldía de Valencia de Don Juan e invitó a todos los leoneses y habitantes de zonas limítrofes de la provincia a visitar una feria con solera que está a dos años del centenario. Martínez Majo insistió en el potencial agrícola de la zona izquierda del Esla "con los regadíos más modernos y mejor estructurados de Europa" y que la margen derecha tiene la cabaña ganadera de vacuno más importante de Europa". De ahí que animara una vez más a seguir creando pequeñas industrias de transformación de la producción agrícola y ganadera para, junto al turismo y los servicios, llenar de vida los pueblos de una provincia tan extensa y variada como León.

### Una 'Isla' con 160 expositores con lo mejor del campo

La Feria de Febrero se ubica en el Complejo 'La Isla' de Valencia de Don Juan con más de 22.000 m2 de exposición, a cinco minutos andando del centro de la ciudad. Una 'Isla' donde se puede encontrar lo 'último' para el campo y lo mejor de lo que produce el campo. En esta edición participan 160 empresas expositoras con productos y servicios variados. La maquinaria agrícola y ganadera y los últimos avances tecnológicos en el sector primario son los grandes protagonistas de una Feria con mucho abolengo y que también tiene su parte solidaria con Cruz Roja, Protección Civil y 'Alcoranza'.

## RIEGOS 2012

DELEGACIÓN VALLADOLID

Pl. de la Mora • Av. de los Alamos 22- Nave 2  
47193 La Cistérniga • Tel. 983 502 876

DELEGACIÓN LEÓN

Carretera Soguillo s/n  
24248 San Pedro de las Dueñas • 987 380 1 00

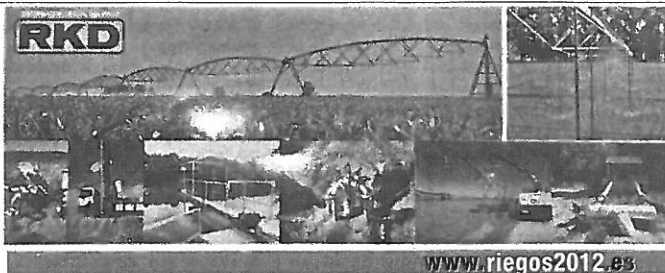

- Pívit
- Cobertura total aluminio
- Conducciones hidráulicas
- Conducciones eléctricas
- Cuadros y automatismos
- Goteo y filtrado
- Enrolladores
- Plantas de bombeo
- Generadores

www.riegos2012.es

del 16 al 22 de febrero de 2018

# 98ª FERIA DE FEBRERO

Valencia de Don Juan  
FERIA MULTISECTORIAL  
15, 16 Y 17 DE FEBRERO DEL 2018

## EL PROGRAMA DE LA 98ª FERIA DE FEBRERO



**VIERNES, 16 DE FEBRERO**  
10:00 h. Apertura de la Feria.  
11:00-14:00 h. Pista de Patinaje sobre hielo.  
10:45 h. Charla-Coloquio: 'Avances biotecnológicos en los cultivos prioritarios de Castilla y León', en el Edificio Mirador de la Condesa.  
Organiza: LABORATORIOS ANALÍTICOS AGROVET.  
12:30 h. Conferencia: 'Manejo del viñedo: helada y sequía'. Imparte: INSTITUTO DE LA VIÑA Y DEL VINO Y D.O. TIERRA DE LEÓN, en el Edificio Mirador de la Condesa.  
13:30 h. Degustación de Vino Tierra de León acom-

pañado de Bollo con Chorizo. Stand D.O. Tierra de León.  
16:00-20:00 h. Pista de Patinaje sobre hielo en el recinto ferial.  
17:00 h. Espectáculo infantil patrocinado por Diputación. Edificio Mirador de la Condesa.  
18:30 h. Cata Vino Tierra de León, dirigida por el director técnico, Alejandro González. Sede D.O. Tierra de León. Inscripción: Stand D.O. Tierra de León.  
19:00 h. Degustación Gratuita de Chorizo al Vino. Patrocinada: Ayuntamiento de Valencia de Don Juan. Colabora: 'Chispi' (El Viejo Galeón).  
20:00 h. Cierre de la Feria.

**SÁBADO, 17 DE FEBRERO**  
10:00 h. Apertura de la Feria.  
11:00-14:00 h. Pista de Patinaje sobre hielo en el recinto ferial.  
11:00 h. Charla-Coloquio: 'Novedades de la PAC 2018 y Seguros Agrarios'. Ponentes: José Manuel López y Sandra del Valle. Organiza: AGRONEWS Castilla y León con la colaboración de AGROAGA y AYUDAS AGRARIAS.  
12:30 h. Charla-Coloquio 'Biotecnología Aplicada a la Viña'. Ponente: Marta Oiza, gestora de producto tecnológico de la empresa FERTINAGRO BIOTECH.

12:30- 14:00 h. Pintacaras y Globoflexia\_Mundo Mágico. Patrocinada: BBVA de Valencia de Don Juan.  
13:30 h. Degustación de Productos de la Tierra. Patrocinada: La Caixa.  
14:00 h. Clausura de la Feria de Febrero 2018.  
16:00-20:00 h. Pista de Patinaje sobre hielo en el recinto ferial.  
18:00 h. Frontón Cubierto 'Vicente López'. Festival de Pelota Mano Torneo de Ferias organizado por Garfe con los partidos Albizu-Anitua vs Iglesias-Muruaga y Tintín III-Bergera vs Urbietta-Uniondo. Entradas: Anticipada 8 € (La ruta de Coayanza), Taquilla: 10 €.

## EXPOSITORES EN LA 98ª FERIA DE FEBRERO

- 1, 38 Sáenz de Miera
- 2 Geotercal
- 3, 39 De Puente Gejo
- 4 Aluminios Coayanza
- 5, 40 Agroferba
- 6, 41 Talleres Benavides
- 7 Bioben Tecnología de la Biomasa
- 8, 42 Electromecánica 2M Motor
- 9 Garaje Redondo
- 10, 43 Maquinaria Agrícola del Noroeste
- 11, 44 Agrícola Paniagua
- 12, 13, 14 Cafetería
- 15 Vlc
- 16 Fernández Cabello S.A
- 17 Marchena Maquinaria Agrícola
- 18 Talleres Pagra
- 19 Javier Cámara Ind. Ganaderas
- 20 Ermán S.A.
- 21 Anibal-Reyma
- 22 Remolques Jacinto
- 23 Comercial Agrosilvagn
- 24, 25 Péramo Nutrición
- 26 Agrícola González
- 27 Sociedad Cooperativa Bajo Duero
- 28 Leonesa Astur de Piensos
- 29 Prodelesa
- 30, 82 Dresplast
- 31 Pioneer Hi-Bred Sapiain
- 32, 33 Riegos del Oeste
- 34 Gloris Base Tecnológicas

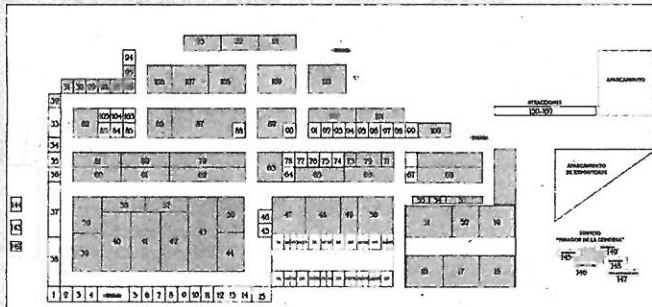

- 35 Agustín Fernández Viera
- 36 Talleres Castaño
- 37, 144 Eriko S.A.
- 45 Bike Sobraruedas
- 46 Catalysis
- 47 Marcelo Díez López
- 48 Maq. Agrícola Delgado
- 49 Carrocerías Tánis
- 50 Abel Comercial Agrícola
- 51 Gonzalo Llamazares
- 52 Comega
- 53 Talleres Bujedo

- 54 Cruz Roja
- 55 112
- 56 De Lera Mayo
- 57 Peugeot Eslauto
- 58 Citroen Eslauto
- 59 Talleres Agrícolas Fuertes
- 60 Cabanas Motor
- 61 La Sema 4x4
- 62 Vilóna Hermanos
- 63 Recambios Justi
- 64, 65 Leonesa de Maquinaria
- 66 Lemauto

- 67, 68 Riegos 2012
- 69, 70 Riegos del Esla
- 71, 97 Paragot 2012
- 72, 96 Jescampo Agri
- 73, 94 Agrocampo Tierras de León
- 74 Acuactiva Ambiental
- 75 Limagrán Ibérica
- 76 Ab Azucarera Ibérica
- 77 Nutrientes Líquidos
- 78 Agrícola del Baño
- 79 Telenauto
- 80 Busanauto

- 81, 83 Radauto 96
- 84 Maderas Transformadas de Valdearcos
- 85 Fertinagro Biotec
- 86 Alfe Maquinaria Agrícola
- 87, 88 Ferreras Comercial Agraria
- 89, 90 Mevsa
- 91 Oleokelta
- 92 Santos Barrio e Hijos
- 93 Florimond Desprez Ibérica
- 95 Jescampo Agri
- 98 Raqi Ibérica
- 99, 100 Riegos del Duero
- 101 Instalaciones Ganaderas Pelitiero
- 102 Amaq Elevación
- 103 KWS Semillas Ibérica
- 104 Álvaro Rodríguez Castro
- 105 Riegos Ruiz Contratas
- 106 Vomer Higginson
- 107 Taller Agrícola Guerra
- 108 Hijos de Jeremías García Gil
- 109 Talleres Villoria López
- 110 Comercial Agrícola Ferra
- 111 Ayuntamiento de Valencia de Don Juan
- 112, 113 Grupo El Abuelo Felix
- 114, 142 Quesos Marsan
- 115 Tamar Consuegra Cantos-Chocolates Artesanos
- 116 Anpicor
- 117 Soteroano Bernardo Alvarez
- 118 Conservas de Santolía
- 119 Timac Agro España S.A

- 120 Acetunas y Salazones Lumar
- 121 Luis Miguel Valencia Llamazares
- 122 Pilar Blanco Gutiérrez
- 123 Maquetasagricolas.com Agrayra, Mª Isabel Guerra Rebollo
- 124 Banco de Caja España de Inversiones. Salamanca y Soria, S.A.
- 125 Asemco
- 126 Degustaciones
- 127 Alcordanza Hnos. Esteban
- 128 León Ledó
- 129, 143 Paso Hozoroso
- 130 Amic
- 131 Quisería La Brañueca de Bejes
- 132 Gomez Gallego
- 133 Panadería Hnos. Esteban
- 134 Artesanía Nati Micas
- 135 Julien González Ramos
- 136 Gasóleos Arias Martínez
- 137 Laboratorios Analíticos Agrovet
- 138 La Despensa de Pablo
- 139 Abanca, Corporación Bancaria
- 140 Ciembreda S.C
- 141 D.O. Tierra de León
- 145 Exposición
- 146 Salón de Actos
- 147 Sede D.O. Tierra de León
- 148 Exposición
- 149 Exposición
- 150-160 Atracciones

## LA 98ª FERIA DE FEBRERO - FERIA MULTISECTORIAL

### Objetivos

- Potenciar el sector agroganadero y vitivinícola.
- Fomentar el turismo, comercio y la hostelería.
- Fomentar la actividad económica del Sur de León.
- Poner en valor las costumbres y la gastronomía.
- Acercar la cultura a la población.
- Promocionar la imagen de Valencia de Don Juan.
- **Novedades de la 98ª edición**
- Ampliación del espacio expositivo, que dispone de 10.000 m<sup>2</sup> más de superficie asfaltada.
- Pista de Patinaje. Ocio para todos los públicos.
- Gastronomía. El Ayuntamiento de Valencia de Don Juan se suma a la Capital Gastronómica y exalta el 'chorizo de León' en las degustaciones. Objetivo: apoyar y promocionar a León Capital Española de la Gastronomía, que beneficia a capital y provincia.
- **Torneo de Ferias de Pelota a Mano**
- Sábado 17. 18.00 horas. Frontón Cubierto 'Vicente López'. Organiza: Garfe. Entrada anticipada: 8 € (Bar 'La Ruta de Coayanza'). Taquilla: 10 €. Primer partido: Albizu (campeón de Vizcaya)-Anitua contra Iglesias-Muruaga.
- Segundo partido: Tintín III-Bergera (campeón del mundo) vs Urbietta-Uniondo.
- **Actividades complementarias**
- Teatro de calle 'Pintoresco Safari', de Kamaru Teatro. Con dos pases (Recinto ferial 13.00 y 18.30 h).
- Pasacalles a cargo del Grupo de Danza Coayanza.
- **Espectáculos infantiles**
- 'Instantes con Covantes', de Kamaru Teatro. Don Miguel de Cervantes quiere escribir las aventuras de Don Quijote pero Sancho no le parece buena idea ya que se pueden reír de ellos por todo lo que les pasa. Una divertidísima representación que combina humor, historias de imposibles y participación

- Exposición y espectáculo infantil de magia 'Fontasía y Comodín', de la Diputación de León.
- 'Pintacaras y Globoflexia\_Mundo Mágico', patrocinado por BBVA con dos horas de duración.
- **Exposiciones**
- Exposición de Maquetas en Miniatura de Madera. Recoge numerosas piezas artesanales realizadas por el coyantino Francisco Caballero y Miguel Prada, coyantino de adopción. Francisco Caballero talla la madera desde la infancia y ha elaborado a lo largo de su vida infinidad de tallas, muchas de ellas juguetes que ha ido regalando. Francisco descubrió este hobby a Miguel Prada que cuenta con numerosas piezas 'artísticas' según Francisco. Presentarán una colección de piezas en las que destaca una colección de palomares reconocibles de la zona y representación de diversos oficios.
- 'Exposición Infantil de Legos'. Iñaki Barrientos y Aarón Merino, nacidos en Valencia de Don Juan, tienen 11 años y cursan 6º de Primaria en el CEIP Bernardino Pérez. Su mayor afición, desde que eran muy pequeños, ha sido siempre la construcción de réplicas con Legos aunque también construyen sus propios 'proyectos'. Muestran una pequeña parte de su colección.
- Exposición de Maqueta del primer bibliobús de la Dirección General de Archivos y Bibliotecas. Asociación de Profesionales de Bibliotecas Móviles (Aebim). Este Bibliobús es una reproducción a escala de los primeros que puso a funcionar en 1953. Está realizado con impresoras 3D con filamento PLA, un plástico biodegradable debido a su origen natural, y cada pieza está pintada una a una de forma manual. Esta producción artesana será la responsable de que no haya dos piezas iguales y de la posibilidad de encontrar algunas diferencias en cada reproducción.
- Exposición de Fotografía. 'Una Mirada al Pasado VI'.

### Degustaciones gratuitas

- Vino Prieto Picudo acompañado de bollo con chorizo. Organizado por el Ayuntamiento coayantino y la D.O. Tierra de León. (Viernes, 16-F, 13.30 horas).
- Chorizo al vino, patrocinado por el Ayuntamiento de Valencia de Don Juan con la colaboración de 'Chispi' (El Viejo Galeón). Viernes 16-F, 19.00 horas.
- Degustación de productos de la tierra patrocinada por La Caixa, sábado 17 de febrero. 13.30 horas).
- **Carácter solidario y social de la Feria**
- El Ayuntamiento de Valencia de Don Juan muestra su apoyo a las asociaciones de carácter social que están en la feria en esta edición como Cruz Roja, Protección Civil y Alzheimer Alcordanza.
- **Jornadas técnicas**
- Charla-Coloquio: 'Avances biotecnológicos en los cultivos prioritarios de Castilla y León. Viernes 16-F, a las 10:45 horas, en el Edificio Mirador de la Condesa. Organiza: Laboratorios analíticos AGROVET. El Centro Tecnológico Agrovvet ejercerá de anfitrión en la presentación en primera en la Feria Multisectorial de Valencia de Don Juan del biofertilizante VIUSID AGRO®. Este biofertilizante es un producto de la empresa multinacional Catalysis, compañía que dirige sus esfuerzos a la investigación y desarrollo de productos para los sectores agrícola y veterinario, entre otros. Con esta presentación España será el punto de partida para comercialización en toda Europa del tan esperado fertilizante ecológico. Se desarrollará una charla coloquio presentando las nuevas modalidades de biofertilizantes, y exponiendo los resultados obtenidos en los estudios realizados a lo largo y ancho de más de 90 países. Una vez finalizada la presentación se brindará con todos los asistentes para celebrar la entrada de VIUSID AGRO® en Europa a través de España.

- Conferencia: 'Manejo del viñedo: helada y sequía'. Viernes 16-F, 12:30 h., Edificio Mirador de la Condesa. Instituto de la Viña y del Vino y D.O. Tierra de León. Se expondrán consejos y protocolos de actuación en el viñedo afectado tanto por las heladas del 2017 como la gran sequía de los últimos meses. El 2017 será recordado por sus graves inclemencias meteorológicas que han dañado gravemente las plantas. Una charla didáctica que ofrecerá soluciones para paliar los efectos de las heladas y la sequía.
- Charla-Coloquio: 'Novedades de la PAC 2018 y Seguros Agrarios'. Sábado 17-F, 11:00 h. Edificio Mirador de la Condesa. Ponentes: José Manuel López y Sandra del Valle. Organiza: Agronews CYL con la colaboración de Agroaga y Ayudas Agrarias.
- Una charla didáctica que presentará las posibilidades de los seguros agrarios que resultan una herramienta útil y necesaria en las explotaciones agrícolas y ganaderas. Además, se explicarán las novedades de las ayudas de la PAC y los pasos necesarios para la tramitación para la campaña 2018.
- Charla-Coloquio: 'Biotecnología aplicada a la viña'. Sábado 17-F, 12:30 h. Mirador de la Condesa. Ponentes: Marta Oiza, gestora de producto tecnológico de Fertinagro Biotec. Se darán las pautas a seguir para realizar un plan de fertilización integral y cómo poder recuperar la viña después de sufrir 'estrés' por heladas.
- **Concurso de Expositores de la Feria**
- 15-F. Entrega de premios en el Restaurante D'León. Habrá 10 premios: Mejor Presentación del Stand, Tecnología más Innovadora en Maquinaria Agrícola, Co-sechadoras, Tractores, Riegos, Turismos, Maquinaria e Instalaciones Ganaderas, Tecnología más Vanguardista, Producto más Novedoso en Fitosanitarios y Semillas, y Mejor Empresa en Sector Servicios.

# 1920-2020: A 2 años del centenario...

Gente

El día 2 de noviembre de 1919 la corporación municipal acordó, siendo alcalde Eusebio Martínez Martínez, la creación de una feria en Valencia de Don Juan los jueves y viernes de carnaval para toda clase de ganados y el sábado y el domingo víspera de carnaval, para pollinos garañones. La primera se celebra los días 12, 13, 14 y 15 de febrero de 1920. Acudiendo los mejores ejemplares de ganado. Y así poco a poco esta feria se fue asentando y adquiriendo renombre y prestigio. La feria se interrumpe durante la Guerra Civil y al término de ésta, en el año 1940, se vuelve a establecer.

En los años 50 se va produciendo la modernización de la agricultura y ganadería con innovaciones tecnológicas. Todo esto va afectar muy directamente a la feria, imponiéndose poco a poco las máquinas que van a ir sustituyendo a los arcaicos aperos de labranza propios de los animales de tiro. En 1956 se produce la primera exposición de maquinaria agrícola. En 1957 el industrial coyantino Cecilio Marinelli Ferrajón-abuelo de la concejal M<sup>a</sup> Jesús Marinelli- expuso una veintena de tractores de la marca Lanz. Poco a poco se fue produciendo una merma paulatina de ganado y en los años setenta la exposición será de un día. A partir de 1977 se produjo una exposición de maquinaria de maquinaria usada durante quince ediciones, siendo la última en 1991.

Con la feria de 1995 se produce un cambio de rumbo, ante la demanda de mayor espacio se trasladó el certamen a la zona de 'Las Huertas'. En la segunda mitad de los años 90 se registra un incremento espectacular de los expositores: se pasará de los 71 en 1977 a los más de 100 en 1999. Con la entrada del nuevo milenio se produce un cambio de ubicación al pasar de las calles del centro de la ciudad al Polígono Industrial 'El Tesoro' y desde el 2007 al Complejo 'La Isla'. Este año la ribera del Esla acoge la 98ª edición de la Feria de Febrero de Valencia de Don Juan, una de las ferias multisectoriales más importantes de la Comunidad Autónoma de Castilla y León. Apenas quedan dos años para llegar al centenario... Será en 2020 y será la primera que organice la nueva Corporación Coyantina que surja en las elecciones del 20 de mayo de 2019. El actual alcalde, y desde 2015 también presidente de la Diputación de León, Juan Martínez Majo, lleva en el cargo de alcalde desde junio de 1995. Es el alcalde que más tiempo ha estado al frente de la Corporación Coyantina con un mandato que llegará a los 23 años en junio de este año y a los 24 al final de la legislatura.

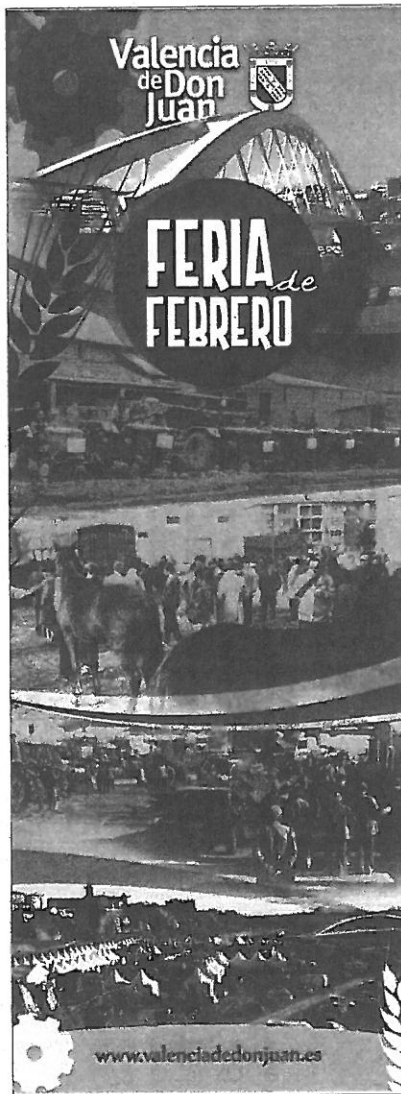

EL GRAN ESCAPARATE DE 'LA ISLA COYANTINA'. El presidente del Consejo Consultivo de Castilla y León, Mario Amilivia, inauguró la 98ª Feria de Febrero de Valencia de Don Juan y en agradecimiento el alcalde Juan Martínez Majo le entregó el Castillo de Coyanza, I

**poeda**  
Páramo Órbigo Este  
Desarrollo Asociado

LEADER  
2014-2020

convocatoria abierta ayuda máxima 120.000€

**AYUDAS PARA PROYECTOS DE DESARROLLO RURAL**

información en:

**EL TESORO**  
GASOLEOS ARIAS MARTINEZ, S.L.  
distribución de gasoleos a domicilio

Nacho: 669 793 803

Pol. Ind. EL TESORO Paro 2 Man S.N.  
24200 VALENCIA DE DON JUAN (León)

Fax: 987 75 00 11

**RIEGOS de**  
RIEGOS Y MAQU

Pol. Industrial La  
24200 Fresno  
Tels. 98713  
riego@elsia.es

- Estudios y presupuestos de instalaciones de riego
- Conducciones enterradas
- Grupos electrógenos
- Bombas verticales y sumergidas
- Mc
- Fe
- Co
- En
- Ric

Distrib

Valencia de Don Juan  
**FERIA MULTISECTORIAL**  
 15, 16 Y 17 DE FEBRERO DEL 2018

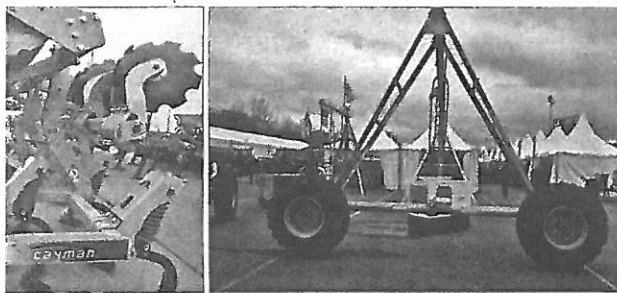

máxima distinción del Ayuntamiento de Valencia de Don Juan. Tras el 'pregón' de Mario Amilivia, qué mejor que brindar con el mejor vino de la zona -la DO Tierra de León- y visitar los stands participantes en esta exitosa feria que en dos años será ya centenaria.

# El vino del Sur sabe a León

La DO Tierra de León cerró 2017 con casi 2,5 millones de botellas certificadas, un récord histórico de calificación con un incremento de casi el 15% sobre el año anterior por el tirón de los rosados y los tintos

Juanda R.R.

La Denominación de Origen Tierra de León, el vino del sur leonés, cerró el año 2017 con la cifra récord de 2.465.284 botellas de vino certificadas frente a las 2.145.636 de 2016, lo que supone un incremento del 14,90% respecto a la añada anterior. El Consejo Regulador de esta DO del sur de la provincia, con sede en Valencia de Don Juan y que tiene sus referencias enológicas procedentes de las uvas de variedad albarín y prieto picudo, singulares y exclusivas, consiguió estas cifras históricas en el año que celebró el décimo aniversario de la consecución del sello que acredita la más alta calidad de sus vinos (27-7-2007).

El incremento se produjo en todas las variedades 'grandes'. Así, el rosado alcanzó 1.538.437 botellas de la añada, frente a 1.336.759 de 2016 (un 15,08% más); el tinto joven sumó 341.606 frente a 297.853 (14,68% más) y el joven roble aumentó hasta llegar a las 212.875 frente a 174.233 (22,17% más). Aunque el mayor incremento porcentual se produjo en los tintos con crianza que alcanzaron las 122.788 botellas con la contraetiqueta de la DO frente a las 83.680 del año anterior, lo que supone un 46,73% de incremento.

Por su parte, los blancos se mantuvieron en cifras de la añada anterior. Así, mientras el albarín apenas perdió 2.000 botellas (151.465 en 2017 frente a 153.444 en 2016), son casi las mismas que ganó el verdejo (96.968 frente a 94.853). Los tintos experimentaron un importante incremento hasta llegar a las 678.376 botellas frente a las 560.580 de 2016 (un 20,65% más).

El Consejo Regulador de la DO Tierra de León destacó la impor-

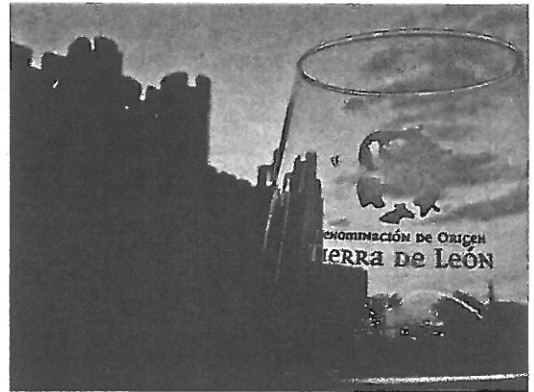

La DO Vino Tierra de León celebró en 2017 el décimo aniversario.

tancia del incremento en las certificaciones (319.684 botellas más que en 2016), especialmente de rosado (201.678 más), por volumen, y de los tintos joven (43.753 más), roble (38.642 más) y, especialmente, del crianza (39.108 más) en términos porcentuales (casi un 47% más).

Desde la DO se asegura que estas cifras y porcentajes "confirman la solidez de la oferta del vino de referencia de la zona de producción, el rosado, cuyo consumo sigue creciendo, y la buena evolución de los tintos, que año tras año ganan posiciones en el mercado".

En este sentido el pleno del Consejo Regulador de la DO Tierra de León agradeció "el extraordinario esfuerzo que realizan las bodegas, incluso en el aspecto inversor, y los enólogos en busca de la máxima calidad de los tintos a partir de una uva singular pero muy delicada que exige muchos cuidados en los procesos elaboradores que no sólo resultan complejos, sino también muy costosos por la necesaria disponibilidad de los me-

dios técnicos y el inmovilizado al que deben hacer frente".

Las cifras, pues, dejan clara una ascendente evolución en el volumen de producción en esta Denominación de Origen desde su nacimiento en 2007. Si bien esas cifras de certificación no serán de seguro tan buenas sobre la cosecha de 2017 debido a la importante reducción de uva que se vio afectada en toda la zona del sur leonés por las fuertes heladas de finales del mes de abril.

El Consejo Regulador de la Denominación de Origen Tierra de León organiza, entre otras acciones, dos ferias anuales: una a finales del mes de julio en la localidad de Valencia de Don Juan; y una segunda a principios de mayo en la Plaza de Botines de la capital de la provincia, donde participan un buen número de bodegas acogidas a la D.O. con la intención de promocionar y dar a conocer su vinos. La presidencia del Consejo Regulador también cambió en 2017, pasando el testigo Pablo San José (Vile) por jubilación al periodista especializado Rafael Blanco.

**ESLA S.L.**  
 RIA AGRÍCOLA  
 Parcela A 4  
 Vega, León  
 919789282  
 esla.esla.com  
 nbas  
 ición  
 a aluminio, PVC y PE  
 pres  
 r goteo  
 ficial León y Provincia  
**LEV**

**VINO** 

Pide un  
**iTierra de León!**

**DO TIERRA DE LEÓN**





del 16 al 22 de febrero de 2018

98ª FERIA DE FEBRERO

Valencia de Don Juan  
FERIA MULTISECTORIAL  
16, 18 Y 17 DE FEBRERO DEL 2018

LOS AGRICULTORES Y GANADEROS VOTARON EL 11 DE FEBRERO

## Asaja refuerza su liderazgo en el campo de Castilla y León

Crece en porcentaje de voto autonómico, es la mayoritaria en cuatro provincias (León entre ellas) y la única organización agraria representativa en las nueve provincias

### Gente

Asaja ganó las elecciones al campo en Castilla y León, recibiendo el 42,31% de los votos, casi tres puntos más que en los anteriores comicios del año 2012. Los agricultores y ganaderos han respaldado el proyecto de Asaja, que refuerza su liderazgo en la comunidad autónoma y es la única organización agraria plenamente regional, ya que solo Asaja obtiene la representatividad en las nueve provincias de Castilla y León. Además, Asaja no deja de crecer e incrementa elección a elección la distancia con la siguiente organización: si en 2007 la diferencia era de 1.111 votos, en 2012 aumentó a 1.982 y ahora se sitúa en 3.072 sufragios.

En segundo lugar, se situó la Alianza UPA-COAG con el 30% de los sufragios, bajando un 2,68%, mientras que UCCL obtiene el 25,92% de las papeletas, resultado casi idéntico al de 2012.

La jornada electoral se desarrolló sin incidentes destacables. La participación, pese a algunas dificultades del proceso -como la expulsión del censo de cerca de 2.000 agricultores y ganaderos, denunciada por Asaja, y también el menor número de mesas, se redujo ligeramente, pasando del 66,17% de 2012 al 64,85% del 11-F.

Asaja ha sido la organización más votada en las provincias de León, Palencia, Soria y también en Salamanca, que volvió a votar mayoritariamente a esta organización;

la Alianza UPA-COAG, sólo es la principal en Zamora, no siendo si quiera representativa en Burgos, Segovia y Valladolid, y UCCL es la mayoritaria en Ávila, Burgos, Segovia y Valladolid, si bien no obtiene la representatividad en León, Palencia, Salamanca, Soria y Zamora.

Donaciano Dujó expresó su agradecimiento a todos los agricultores y ganaderos que han dado el voto a ASAJA, "reconociendo el trabajo que se desarrolla los 365 días del año por nuestra organización en servicio y en defensa de la agricultura y ganadería familiar y empresarial". Dujó afirmó que "mantendremos nuestro carácter reivindicativo, sin olvidar el diálogo y la negociación, pero saliendo a la calle cuando no se respeten los intereses del sector". "Nuestro principal objetivo son las personas del sector y del medio rural, poder contribuir a dar soluciones a cada agricultor y ganadero y que afronte el futuro con confianza".

Respecto a los ataques que durante la campaña sufrió Asaja, Donaciano Dujó señaló que "esos que calumniaron y mintieron para perjudicarnos no contaron con que el agricultor y ganadero es sabio, con los pies en la tierra y agradecido". No obstante, el presidente de Asaja dijo que se abre una nueva etapa de trabajo por el sector y que es fundamental que el sector trabaje unido en temas muy complicados que se avecinan, como la nueva PAC.

Por su parte, Matías Llorente,



La consejera de Agricultura y Ganadería, Milagros Marcos, con los líderes sindicales agrarios tras el recuento electoral.

secretario general de UGAL-UPA, remarcó que su organización ha sido la que más creció en León con tres puntos más. Llorente felicitó a Asaja por su victoria y señaló que "un trabajo conjunto de los tres sindicatos cambiaría radicalmente la situación de la provincia de León".

Este es el análisis de las elecciones agrarias del 11-F por cada una de las provincias de Castilla y León:

### ÁVILA

Asaja-Ávila obtuvo 818 votos, lo que supone un 325% más de votos con respecto a los comicios de 2007 una vez que tomara las riendas de la organización Joaquín Antonio Pino. En este tiempo se ha convertido en la segunda organización agraria con mayor representatividad en la provincia de Ávila con un 31,10%.

### BURGOS

Los resultados son prácticamente iguales a los de hace cinco años, lo que refleja el compromiso de los agricultores y ganaderos de Burgos con sus organizaciones aunque hay que lamentar la baja participación. Asaja continúa con los mismos retos de siempre: negocia-

ción, reivindicación y prestación de servicios a los socios y nos proponemos intentar transmitir mejor lo que pensamos y hacemos.

### LEÓN

En León, Asaja mejoró los resultados y por primera vez superó la barrera del 50% en votos a candidaturas. Y ello a pesar de ser "la provincia donde más se ha reducido el censo por decisión unilateral de la consejera de Agricultura", según afirma Asaja, y a pesar de las dificultades para votar por suprimirse mesas electorales. Los agricultores y ganaderos, y en particular los más jóvenes, han apostado por Asaja dando el triunfo por quinta vez consecutiva. Un éxito sin matices para una organización líder en reivindicar y en dar servicios.

### PALENCIA

Asaja-Palencia agradece la alta participación en las elecciones que supera en casi 20 puntos a la media autonómica. Si hace cinco años los agricultores y ganaderos nos eligieron mayoritariamente, en esta ocasión los resultados nos han hecho crecer pasando del 58 al 61,4 en porcentaje de voto.

"Son datos que llenan de satisfacción porque durante estos 5 años hemos estado sembrando y hemos recogido la cosecha, y al mismo tiempo nos sirven para reforzar a la organización en su trabajo por la defensa del sector".

### SALAMANCA

Asaja-Salamanca recupera el liderazgo en la provincia charra gracias al esfuerzo del equipo técnico y al apoyo de los socios. Además, a pesar de la baja participación y que ha coincidido con fechas señaladas en Salamanca, los votantes de Asaja han crecido en número y se lidera la lista con un 44,59% de representatividad. Desde este momento, la organización trabajará para seguir creciendo y que los próximos resultados la victoria no sea tan ajustada.

### SEGOVIA

Asaja-Segovia mejoró su porcentaje de representación provincial, y agradece a todos los que han confiado en la organización ayudando con su voto. Asaja Castilla y León tiene que estar orgullosas por los resultados obtenidos, máxime cuando entre todos se ha ayudado a conseguir que Asaja sea aún más grande.

**TU ALIADO EN EL JARDÍN**

Sólo en tu tienda especializada

C/ Alto de León, 35  
24200 Valencia de Don Juan  
Tel.: 987 75 00 14 • Móvil: 661 280 830

**DISITRIBUIDOR OFICIAL  
GARAJE REDONDO**

**STIHL**

C/ Flora Flórez, 18  
24320 Sahagún  
Tel.: 987 78 00 13 • Móvil: 661 280 830

# 98ª FERIA DE FEBRERO

Valencia de Don Juan  
FERIA MULTISECTORIAL  
15, 16 Y 17 DE FEBRERO DE 2018

## LOS RESULTADOS DE LAS ELECCIONES AGRARIAS DEL 11-F

### SORIA

Asaja-Soria agradece el apoyo de todos los que han confiado su voto a esta organización. Superar el 65% de respaldo es una marca que habla por sí sola. Ahora toca seguir trabajando más si cabe en defensa del campo provincial.

año de mandato, se ha conseguido mantener intacto el respaldo a la organización e incluso aumentarlo. Un resultado positivo que anima a Asaja a afrontar el reto de recuperar la masa social de unas 600 personas que desde 2012 permanecen en la abstención.

### VALLADOLID

La nueva Junta directiva y su presidente, Juan Ramón Alonso, valoran positivamente los resultados de estas elecciones por haber conseguido mejorar los de 2012. A pesar de las dificultades encontradas, tanto económicas, de recursos humanos y el desprestigio por los casos que sacudieron la organización durante la etapa anterior, tras un

### ZAMORA

La valoración es muy positiva, ya que después de los problemas internos que ha padecido la organización provincial, y que cerca de doscientos cincuenta socios no hayan podido ejercer su derecho al voto se ha logrado mantener el resultado. Asaja-Zamora agradece a agricultores y ganaderos el esfuerzo realizado.

### PARTICIPACIÓN DEL 11-F EN CASTILLA Y LEÓN

PROVINCIA	CENSO	CENSO ESCRUTADO Y PORCENTAJE	VOTOS	PARTICIPACIÓN 2018	PARTICIPACIÓN 2012
ÁVILA	3.523	3.338 94,75 %	2.517	75,40 %	79,42 %
BURGOS	5.631	5.631 100,00 %	3.302	58,64 %	60,47 %
LEÓN	6.274	5.982 95,35 %	4.146	69,31 %	65,73 %
PALENCIA	3.779	3.689 97,62 %	3.085	83,63 %	85,18 %
SALAMANCA	5.624	5.624 100,00 %	2.712	48,22 %	57,00 %
SEGOVIA	3.536	3.421 96,75 %	2.215	64,75 %	66,47 %
SORIA	2.410	2.410 100,00 %	1.497	62,12 %	65,97 %
VALLADOLID	5.005	4.185 83,62 %	2.738	65,42 %	58,40 %
ZAMORA	4.837	4.670 96,55 %	3.046	65,22 %	66,39 %
Com. Autónoma	40.619	38.950 95,89 %	25.258	64,85 %	66,17 %

### COMUNIDAD AUTÓNOMA

#### AÑO 2018

Candidatura	Num. Votos	% Votos	Representatividad
ASAJA	10559	42,31 %	SI
ALIANZA UPA-COAG	7487	30,00 %	SI
UCCL	6482	25,97 %	SI

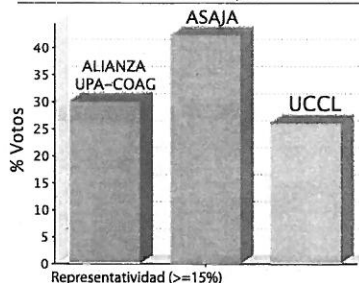

#### AÑO 2012

Candidatura	Num. Votos	% Votos	Representatividad
ASAJA	11169	39,73 %	SI
ALIANZA UPA-COAG	9187	32,68 %	SI
UCCL	7244	25,76 %	SI

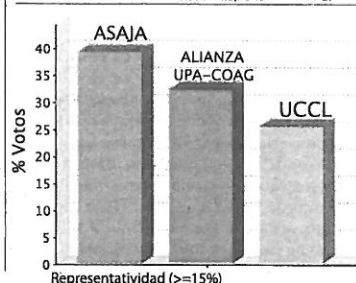

### PROVINCIA DE LEÓN

#### AÑO 2018

Candidatura	Num. Votos	% Votos	Representatividad
ASAJA LEÓN	2030	49,56 %	SI
ALIANZA UPA-COAG	1479	36,11 %	SI
UCCL	513	12,52 %	NO

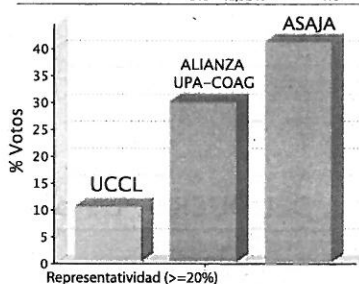

#### AÑO 2012

Candidatura	Num. Votos	% Votos	Representatividad
ASAJA LEÓN	2375	49,12 %	SI
ALIANZA UPA-COAG	1636	33,84 %	SI
UCCL	744	15,39 %	NO

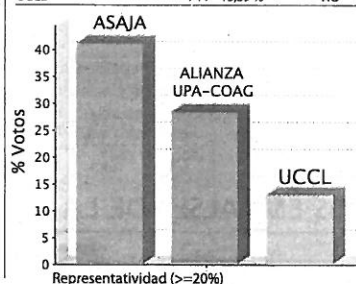

**10 DÍAS KIA**

**OFERTAS INSUPERABLES**  
Del 8 al 19 de febrero



Aprovecha los 10 Días Kia. Ven a descubrir lo último en tecnología, a un precio inmejorable, en toda la gama.

The Power to Surprise

**BUSANAUTO** Avda. Párroco Pablo Diez, 495 • Pol. Ind. Trobajo del Camino • 24010 León • Tel.: 987 20 31 10 • [www.busanauto.com](http://www.busanauto.com)

Consumo combinado (l/100 km): 1,3-7,6. Emisiones de CO<sub>2</sub> (g/km): 29-177. Consulta condiciones y requisitos de la promoción en la red de concesionarios Kia y en [www.kia.com](http://www.kia.com). Oferta válida para el período comprendido entre el 08/02/2018 y el 19/02/2018. \*Consultar manual de garantía Kia.

# La Nueva Crónica del Campo

## COYANZA, UN REFERENTE PARA EL AGRICULTOR



### RECUERDOS

La evolución de la Feria de Febrero desde la cita con el ganado hasta un evento con la mejor tecnología P17

### FUTURO

La programación de la gran cita agrícola y ganadera del sur de León cuenta con planes para todos los públicos P18



# El sur de León se va de Feria

**VALENCIA DE DON JUAN** Desde hoy y hasta el sábado, el Complejo de la Isla acoge la 98ª Feria de Febrero donde se citan más de cien empresas dedicadas al campo

## Y GIGANTO

**VALENCIA DE DON JUAN.** El tercer fin de semana de febrero el campo tiene una cita en Valencia de Don Juan. Es así desde hace casi un siglo. El sector primario ha sido uno de los pilares de la economía de las márgenes del río Esla, donde de su lado derecho prima la ganadería, con una de las cabañas de vacuno de leche más productivas; mientras que en su lado izquierdo los regadíos han despuntado con la modernización. Además, alrededor de esta comarca, que confluye en la localidad coyantina, se encuentran zonas en las que la agricultura se ha convertido también en los últimos años en el motor de su día a día. Por eso, la Feria de Febrero pervive en el tiempo y se ha convertido en una muestra consolidada: es punto de encuentro del campo, son días de echar un vistazo al mercado de todo lo relacionado con él y como valor añadido, en ella se pueden encontrar además los mejores productos agroalimentarios y de artesanía de la provincia de León. Quedará de nuevo hoy de manifiesto en su primera jornada, y durante mañana y pasado, cuando por ella estiman que cada año pasan más de 20.000 visitantes.

La 98ª edición de la Feria de Febrero abrirá sus puertas esta mañana y tendrá su pistoletazo de salida por todo lo alto y como viene siendo habitual. Este año el encargado de cortar la cinta inaugural será Mario Amilivia, presidente del Consejo Consultivo de Castilla y León (13:00 horas). Lo hará a la entrada de un recinto ferial que cuenta este año con 22.000 metros cuadrados de zonas pavimentadas en la que se distribu-

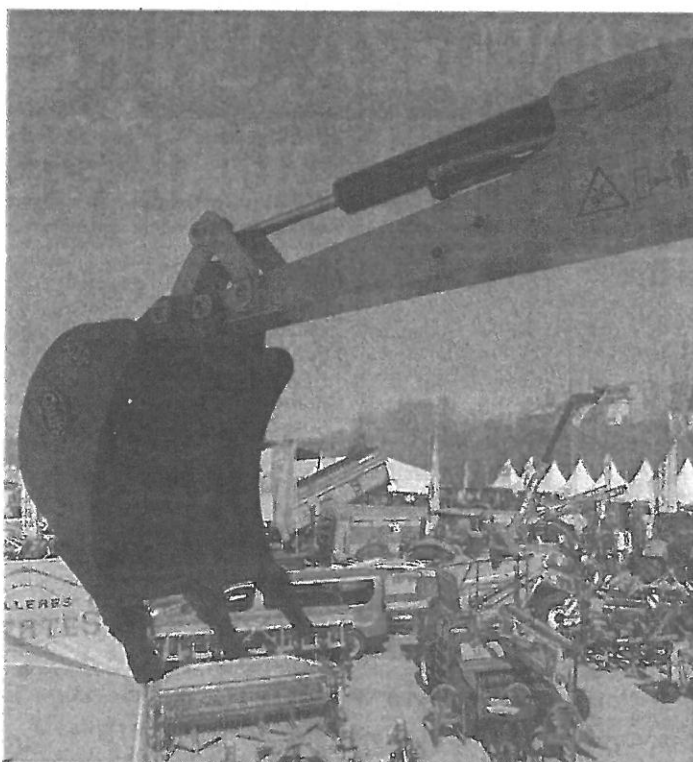

El recinto ferial se asienta en 22.000 metros cuadrados en La Isla. MAURICIO PEÑA

yen más de un centenar de empresas, en buena medida dedicadas al sector primario. Fitosanitarios, semillas, riegos y maquinaria agrícola ocupan una parte importante de la misma. Pero la cita, que ya tiene cariz de multisectorial abarca muchos más servicios que pasan por la automoción, la agroalimentación y la artesanía. Se-

rán 160 los expositores que estarán este año presentes en ella, haciendo un año más gala de ser una de las muestras más multitudinarias de León.

Las empresas que acuden a la cita lo hacen con sus mejores productos, convirtiéndose así la Feria de Febrero en un referente de Castilla y León para el sector del campo. El Ayuntamiento de Valencia de Don Juan, que está detrás de la organización de un evento en el que cada año redoblan esfuerzos para que salga a la perfección, es consciente de que sin las empresas, la Feria no sería lo mismo y por ello, para premiar su esfuerzo, cada año organizan un concurso de expositores. Los premios los entregan el viernes por la noche y están centrados en otorgar los galardones a aquellas empresas más innovadoras y con presentaciones más vistosas de sus productos.

## LA FERIA DE TODA LA COMARCA

Desde el Consistorio hacen hincapié en el carácter comarcal de la cita, ya que el regidor, Juan Martínez Majo, siempre se empeña en resaltar que no se trata de la Feria de Valencia de Don Juan, si no de todo el sur de León. Y es que en toda la zona los días de feria son días de fiesta y aprovechando que no son muchas las tareas del campo que hay que desempeñar estos días, pocos agricultores y ganaderos quedan en casa sin acercarse a echar un vistazo a lo que hay en la Feria y ya de paso comer por la zona y encontrarse con los compañeros de profesión. Además, es una muestra para toda la familia, con actividades paralelas, mucho que ver y que comprar y «una buena ocasión para conocer Coytanza».

**El Complejo de la Isla albergará 160 expositores distribuidos en 22.000 metros cuadrados de exposición**

**poeda**  
Páramo Órbigo Esla  
Desarrollo Asociado

LEADER  
2014-2020

convocatoria abierta  
ayuda máxima 120.000€

REINO DE LEÓN  
CANTIDAD EQUILIBRADA  
Organismos cofinanciadores

AYUDAS  
PARA PROYECTOS  
DE DESARROLLO  
RURAL

**HISTORIA** La tecnología aplicada al campo

## Cuando la estrella era un Lanz con menos de 30 caballos

**VALENCIA DE DON JUAN.** Allá por 1957 la Feria de Febrero de Valencia de Don Juan tomó el rumbo que ha hecho a la cita llegar hasta nuestros días. Fue entonces cuando el coyantino Cecilio Marinelli Ferrajón (abuelo de la actual concejala de Ferias), expuso en la Feria una veintena de tractores Lanz. Aquellos vehículos irían poco a poco entrando en los cobertizos de las casas de los labradores y dejando a un lado la tracción animal de mulas y garañones que hasta entonces eran las 'máquinas' que se utilizaban en las tareas del campo.

Apenas superaban aquellos tractores los 30 caballos, una potencia que es hoy irrisoria si se echa un vistazo

a la exposición de la actual Feria de Febrero de Valencia de Don Juan, en la que la maquinaria se ha desarrollado para hacer el día a día del agricultor más fácil y su producción mucho más competitiva.

Y desde la llegada de aquellos primeros Lanz a la muestra coyantina, el ganado fue quedando a un lado hasta que en 1977 la Feria se convirtió en una exposición de maquinaria usada, lo cual perduró durante 15 años. Ya en 1995 se produjo otro cambio de rumbo. Y la Feria de Febrero pasó entonces a crecer de manera espectacular llegando antes del año 2000 al centenar de expositores. Conforme la cita ha ido creciendo, también ha ido cambiando su ubicación. Pri-



Los primeros tractores que llegaron a la Feria de Febrero fueron los Lanz en 1956.

mero en la zona de las Huertas, después en el Polígono Industrial, y desde 2007, en el Complejo de La Isla. Nada tiene que ver ya la maquinaria de entonces con la de hoy, y mucho menos con aquellos garañones que pasaban por los caminos la noche antes de la Feria para llegar a ella a tiempo a Valencia de Don Juan. Lo que sí permanece es el sentimiento de acudir a ella en unos días buenos para los negocios y también para las relacio-

nes de los vecinos de la zona. La Feria de Febrero coyantina ha sido testigo de la evolución de las tareas del campo y si entonces en 1957 se podía contemplar en ella lo mejor de la maquinaria que eran aquellos Lanz de 28 caballos, hoy sigue siendo así aunque con mucha más potencia, con ordenadores y a bordo y con prestaciones que Cecilio Marinelli nunca hubiera ni siquiera imaginado a pesar de haber sido un visionario.



VALENCIA DE DON JUAN

Ayuntamiento de  
Valencia de Don Juan



**FEBRERO**  
98<sup>a</sup> FERIA DE

15-16-17  
FEBRERO

Complejo Ferial "La Isla"  
[www.valenciadedonjuan.es](http://www.valenciadedonjuan.es)



2018

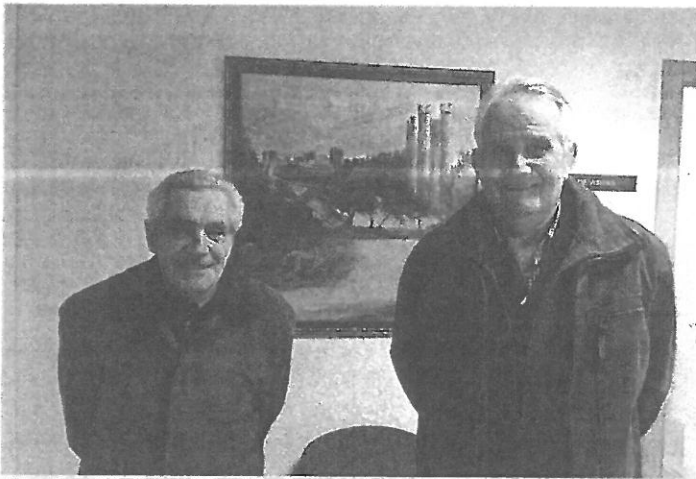

Francisco Caballero y Miguel Prada expondrán miniaturas de madera.



Iñaki Barrientos y Aarón Merino expondrán su maquinaria elaborada con Legos.

**ACTIVIDADES** Una pista de patinaje con fines solidarios, una muestra de tallas y otra de Legos, entre las novedades

## Una cita para todos los públicos

**VALENCIA DE DON JUAN.** Mucha maquinaria, muchos productos agroalimentarios, mucha artesanía y mucha actividad estos días en la Feria de Febrero de Valencia de Don Juan. El Ayuntamiento de la localidad prepara cada año una programación en la que tienen cabida todos los públicos que acuden a la cita de tal modo que esta ya se ha convertido en un buen plan para toda la familia. Cada año hay alguna novedad, y la de esta edición, promete hacer la delicia tanto de pequeños y mayores. Y es que han instalado dentro del recinto ferial una pista de patinaje. Degustaciones gastronómicas, charlas técnicas, exposiciones, teatro de calle, pasacalles, pintacaras y pelota a mano completan la oferta cultural y de ocio de los próximos días en la localidad coyantina.

El Mirador de la Condesa alberga

rá algunas de estas actividades como son las exposiciones. Entre ellas estará la de fotografías antiguas, 'Una mirada al pasado', y la maqueta del primer bibliobús de la Dirección General de Archivos y Bibliotecas. Pero también en el Mirador estará la exposición de Francisco Caballero y Miguel Prada, un coyantino y otro de adopción que disfrutan tallando miniaturas en madera y que expondrán una colección de palomares reconocibles de la zona o la representación de diversos oficios. También miniaturas, pero en este caso de Lego, son las que expondrán Iñaki Barrientos y Aarón Merino.

### PATINAJE SOLIDARIO

La novedad de la pista de patinaje es uno de los atractivos de esta 98ª edición de la Feria de Febrero y más aún porque todo lo recaudado con ello irá

destinado a la Asociación Alcordanza de la localidad, encargada de gestionar la Unidad de Respiro de Enfermos de Alzheimer.

### GASTRONOMÍA

Las degustaciones de productos de la tierra son otro de los atractivos de la Feria de Febrero. Este año además, el Ayuntamiento se suma a la Capitalidad Gastronómica de León y exaltará el chorizo en las degustaciones por ser este el producto del mes de febrero dentro del año de la Capitalidad.

### PELOTA

Como colofón a los días de Feria, el Frontón Vicente López acogerá el sábado 17 a las 18:00 horas un torneo de pelota mano entre Albizu-Anitua e Iglesias-Muruaga y otro entre Titín III-Bergera (campeón del mundo) y Urbieta-Uriondo.

### PROGRAMACIÓN

► **Jueves 15.** De 11:00 a 14:00 h. Pista de patinaje sobre hielo en el recinto ferial. 12:30 h. Recepción de autoridades en el Ayuntamiento de Valencia de Don Juan. 13:00 h. Inauguración de la Feria a cargo de Mario Amilivia. 13:00 h. Teatro de calle 'Pintoresco safari' en el recinto ferial. 13:30 h. Pasacalles a cargo del Grupo de Danzas Coyanza. 14:00 h. Apertura de exposiciones en el Mirador de la Condesa. 16:00 a 20:00 h. Pista de patinaje sobre hielo. 17:30 h. Espectáculo infantil 'Instantes con Cervantes' en el Mirador. 18:30 h. Teatro de calle en el recinto ferial. 18:30 h. Cata de Vino Tierra de León (inscripción en el stand de la DO Tierra de León). 19:00 h. Degustación gratuita de picadillo. 20:00 h. Cierre.

► **Viernes 16.** 10:00 h. Apertura de la Feria. 10:45 h. Charla-coloquio 'Avances biotecnológicos en los cultivos prioritarios'. 12:30 h. Conferencia 'Manejo del viñedo: helada y sequía'. 13:30 h. Degustación de vino Tierra de León y chorizo. 17:00 h. Espectáculo infantil 18:30 h. Cata de vino Tierra de León. 19:00 h. Degustación de chorizo al vino. 20:00 h. Cierre.



Cada cosa en su sitio

ENVASES  
de PLÁSTICO

LATAS  
BRICKS  
BANDEJAS  
BOLSAS  
SPRAYS  
BOTES.

Mansurle, una tarea de todos



AL  
CONTENEDOR  
AMARILLO



www.mansurle.es

PUBLIRREPORTAJE Agroferba-New Holland

## Crecer para estar más cerca del agricultor

**V.G.**  
**VALENCIA DE DON JUAN.** El grupo empresarial Agroferba es concesionario oficial de New Holland desde 1986. Desde entonces no ha hecho más que crecer y ha comercializado miles de tractores y equipos de recolección en la modernización y aceleración competitiva de los sectores agrícola y ganadero en la zona noroeste de Castilla y León. El afán por querer estar siempre cerca del profesional del campo, ha propiciado la expansión de esta empresa de maquinaria agrícola, que cuenta con delegaciones y servicio de postventa para sus clientes en Valencia de Don Juan, Sahagún y Palencia y, próximamente, en Medina de Rioseco.

Este reconocido concesionario oficial de New Holland, Kuhn y Promodis siempre ha destacado por su especialización en materia de recolección, siendo «uno de los concesionarios con mayor volumen de ventas en equipos de forraje en España», incide desde la propia compañía. Sus 45 años de experiencia empresarial

confirman su sólido posicionamiento en el mercado, al igual que lo avallan los 40 técnicos especialistas que están al servicio del profesional del campo en Agroferba.

La compañía estará presente con una gran exposición de su maquinaria en la 98ª edición de la Feria de Febrero de Valencia de Don Juan, donde agricultores y ganaderos podrán comprobar de primera mano las bondades de contar con un equipo de confianza a la hora de obtener los mejores rendimientos de sus cultivos.



Zona de concesión de Agroferba.

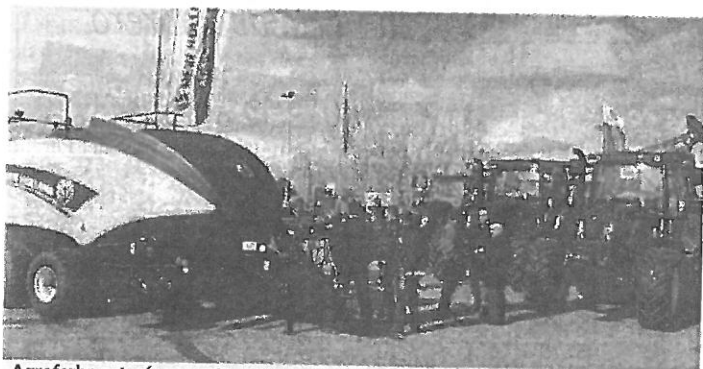

Agroferba estará presente con una gran exposición en la 98ª Feria de Febrero.



La Feria es un ir y venir constante de visitantes desde hoy y hasta el sábado.

### CHARLAS TÉCNICAS Formación agrícola

## Biotecnología, viñedos en situaciones extremas o la PAC, a análisis en la Feria

**V.G.**  
**VALENCIA DE DON JUAN.** La Feria de Febrero es también una buena oportunidad para profundizar en algunos temas de actualidad relacionados con el sector primario. Por eso en cada edición, el Mirador de la Condesa acoge varias charlas y coloquios con los que el agricultor y el ganadero pueden profundizar en algunos temas de actualidad que les atañen directamente.

La primera charla será mañana a las 10:45 horas y llegará de la mano de Laboratorios Analíticos Agrovet. En ella hablarán sobre los 'Avances biotecnológicos en los cultivos prioritarios de Castilla y León'. A las 12:30 horas de mañana será la segunda, impartida por el Instituto de la Viña y del Vino la DO Tierra de León. En este caso hablarán sobre el manejo del viñedo en situaciones de helada y sequía, precisa-

mente una realidad vivida durante esta última campaña por los viticultores de la zona, afectados considerablemente por las heladas tardías.

El sábado continuarán los coloquios. Será a las 11:00 horas cuando Agronews CyL, con la colaboración de Agroaga y Ayudas Agrarias, hablará sobre las novedades de la PAC para el presente año y sobre los seguros agrarios con las ponencias de Manuel López y Sandra del Valle. Para finalizar, de nuevo los viticultores tienen una cita a las 12:30 horas con una charla impartida por la empresa Fertinagro Biotech sobre 'Biotecnología aplicada a la viña'.

Con todo ello se completa la programación de una Feria de Febrero que desde el Ayuntamiento esperan que vuelva a ser multitudinaria y aprovechada al 100% por todos los visitantes que elijan estos días para visitar Valencia de Don Juan.

www.agroferba.com

Su concesionario oficial León, Palencia  
Valladolid (norte) y Zamora (noreste)

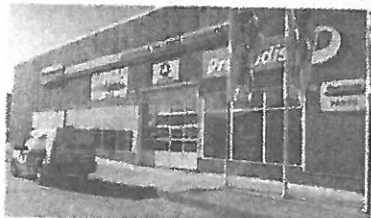

Valencia de Don Juan  
987 752 156

Sahagún  
987 780 157

Palencia  
979 814 229

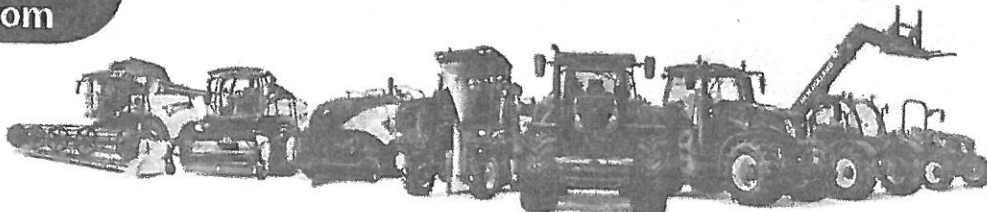

Colaboradores: Salda / Herrera de P. / Carrlón de los C. / Sta. Cristina de la P. / Villalón / Medina de Rioseco





Imagen aérea del recinto ferial instalado en el Complejo de la Isla de Valencia de Don Juan, junto al río Esla. MEDIAPLANET

## Más de 160 empresas se dan cita en el mayor escaparate del campo

◆ La muestra cuenta, además, con expositores de agroalimentación, coches, ocio o servicios

**ARMANDO MEDINA** | VALENCIA

Valencia de Don Juan acoge desde hoy hasta el sábado a mediodía su Feria Multisectorial de Febrero en la que se dan cita 160 empresas en el que es el mayor escaparate del sector agrícola y ganadero de la provincia. En los 22.000 metros cuadrados del Complejo de la Isla coyantina, ubicado a orillas del río Esla, se mostrarán estos días las novedades y avances tecnológi-

cos en materia de tractores, cosechadoras, sistemas de riego, aperos, remolques, instalaciones ganaderas... Pero la muestra coyantina es mucho más. Su crecimiento y diversificación hace que estén presentes otros muchos sectores con especial relevancia del agroalimentario, hermanada este año con la Capitalidad Gastronómica de León 2018. También ocupan un espacio los coches, empresas rela-

cionadas con el ocio, los servicios, artesanía, bicicletas, seguros, fitosanitarios y fertilizantes, por citar algunos.

Hasta Valencia de Don Juan llegan estos días expositores de toda España, principalmente de la zona norte, lo que convierten a esta feria en una de las más dos o tres más importantes de cuantas se celebran a lo largo del año en Castilla y León. Buena prueba de ello es que un gran número

de empresas se quedan fuera cada año por falta de espacio.

El encargado de inaugurar la muestra en esta edición será Mario Amilivia, actual presidente del Consejo Consultivo de Castilla y León y ex alcalde de la ciudad de León. El acto tendrá lugar a las 13.00 horas, aunque la feria estará abierta desde la diez de la mañana. Desde ese momento comenzarán tres jornadas de intensa actividad y gran afluencia de público. Se esperan cerca de 25.000 visitantes, lo que también da fe de la importancia del evento.

Además del propio espacio expositivo y de las charlas y conferencias técnicas, la cita cuenta con un buen número de actividades paralelas que la convierten en un entorno festivo para el disfrute personas de todas las edades, niños y mayores.

**De hoy al sábado  
Mario Amilivia, presidente  
del Consejo Consultivo,  
abre este mediodía la  
muestra coyantina**

**poeda**  
Páramo Órbigo Esla  
Desarrollo Asociado

convocatoria abierta ayuda máxima 120.000€

**LEADER**  
2014-2020

**AYUDAS  
PARA PROYECTOS  
DE DESARROLLO  
RURAL**

infórmate en C/ Ferrera nº 12  
Santa María del Páramo  
24240 León

☎ 987 351 026

✉ poeda@poeda.es

🌐 www.poeda.eu

📱 @SALPOEDA

**REINO DE LEÓN**  
CALIDAD LEÓN  
Organismos cofinanciadores

Junta de  
Castilla y León

Unión Europea

LEADER

Gobierno de  
Castilla y León



[ Feria de Valencia de Don Juan ]

# Charlas y conferencias, un espacio para profesionales

◆ La viticultura, la PAC y la biotecnología centrarán los coloquios

**ARMANDO MEDINA** | VALENCIA  
 Más allá de la propia exposición, la Feria Multisectorial de Febrero de Valencia de Don Juan tiene un espacio dedicado a los profesionales del campo con la celebración de una serie de charlas y conferencias sobre temáticas de actualidad que tendrán lugar el viernes y el sábado por la mañana en el Edificio Mirador de la Condesa, ubicado en el propio recinto ferial. La PAC, la viticultura o los cultivos serán algunos de los temas a tratar. La entrada es gratuita hasta completar el aforo.  
 La primera tendrá lugar mañana, viernes, a las 10.45 horas. Será una charla-coloquio titulada

### Horarios

El viernes y el sábado por la mañana en el Edificio Mirador de la Condesa ubicado en el recinto ferial

'Avances biotecnológicos en los cultivos de Castilla y León', organizada por los Laboratorios Analíticos Agrovet.

También mañana, a las 12.30 horas, se impartirá la conferencia 'Manejo del viñedo: helada y sequía', impartida por el Instituto de la Viña y el Vino de la



Imagen de una de las charlas técnicas que se celebran el viernes y el sábado por la mañana. MEDINA

Universidad de León, en colaboración con la DO Tierra de León. Para el sábado se han programado otras dos conferencias. La primera tendrá lugar a las 11.00 horas y será una charla-coloquio sobre 'Novedades de la PAC y Seguros Agrarios', que correrá a cargo de José Manuel López y Sandra del Valle. Está organizada por Agronews CyL con la colaboración de Agroaga y Ayudas Agrarias.

Finalmente, a las 12.30 horas se llevará a cabo la charla 'Biotecnología aplicada a la viña'. Contará como ponente con Marta Oiza, gestora del producto tecnológico de la empresa Fertina-gro Biotech.

### Catas de vino

Dirigidas por el director técnico de la DO Tierra de León el jueves y viernes a las 18.30 horas

Además, la feria acogerá dos catas de vino DO Tierra de León, que estarán dirigidas por el director técnico del Consejo Regulador, Alejandro González. Serán hoy y mañana a las seis y media de la tarde. Las inscripciones deben realizarse en el stand de la DO Tierra de León.



COMPRA-VENTA DE CEREALES, PRODUCTOS FITOSANITARIOS  
 ABONOS, SEMILLAS, FUNGICIDAS, INSECTICIDAS...

## Santos Barrio e hijos, S.L.

Maíz del  
 Páramo S.L.



www.grupobarrio.es

Distribuidor Oficial de:



**SEDE CENTRAL**

**Santa María del Páramo**

Ctra. Mayorga-Astorga, km. 47,15  
 Oficina: 987 36 01 84 · Nave: 987 35 00 73

**ALMACENES EN**

Villavante: 616 79 25 79

Villazala: 618 31 63 27

Benavente: 648 20 82 53

Ponferrada: 987 40 32 62

Zotes del Páramo: 605 07 95 74

La Mata del Páramo: 619 61 92 47

Pobladura de Pelayo García: 699 71 01 58

# Casi un siglo de historia avala su trayectoria

◆ La muestra, que nació en 1920, vive uno de sus mejores momentos ubicada junto al río Esla

**ARMANDO MEDINA** | VALENCIA

Con casi un siglo de historia a sus espaldas la Feria de Febrero de Valencia de Don Juan puede presumir de uno de los currículos más extensos de cuantas se celebran en la comunidad autónoma. Fue el día 2 de noviembre de 1919 cuando la corporación coyuntina acordó la creación de una feria los jueves y viernes de carnaval, principalmente dedicada al ganado. Así, la primera edición se celebró unos pocos meses después: los días 12, 13 y 14 de febrero de 1920. Desde entonces se ha venido celebrando ininterrumpidamente, salvo durante los años de la Guerra Civil. Se retomó en 1940 y hasta hoy que vive uno de sus mejores momentos.

Desde su nacimiento hasta la actualidad, la muestra ha pasa-

do por etapas muy boyantes y por otras más críticas.

De aquellas primeras exposiciones, básicamente de ganado mular y caballar, se pasó en los años 50 donde llegaron los primeros tractores en 1957 de la mano del industrial coyuntino Cecilio Marinelli. Eran años en los que el campo estaba evolucionando a pasos agigantados en los que los animales de tiro dejaban paso a la tracción mecánica. La primera exposición de maquinaria agrícola tuvo lugar en 1956.

En el año 1995 la feria crece y se instala en la zona de Las Huertas, un espacio que también se queda pequeño y en el 2000 se traslada al polígono industrial hasta que en 2007 llega al Complejo de la Isla, su ubicación actual.

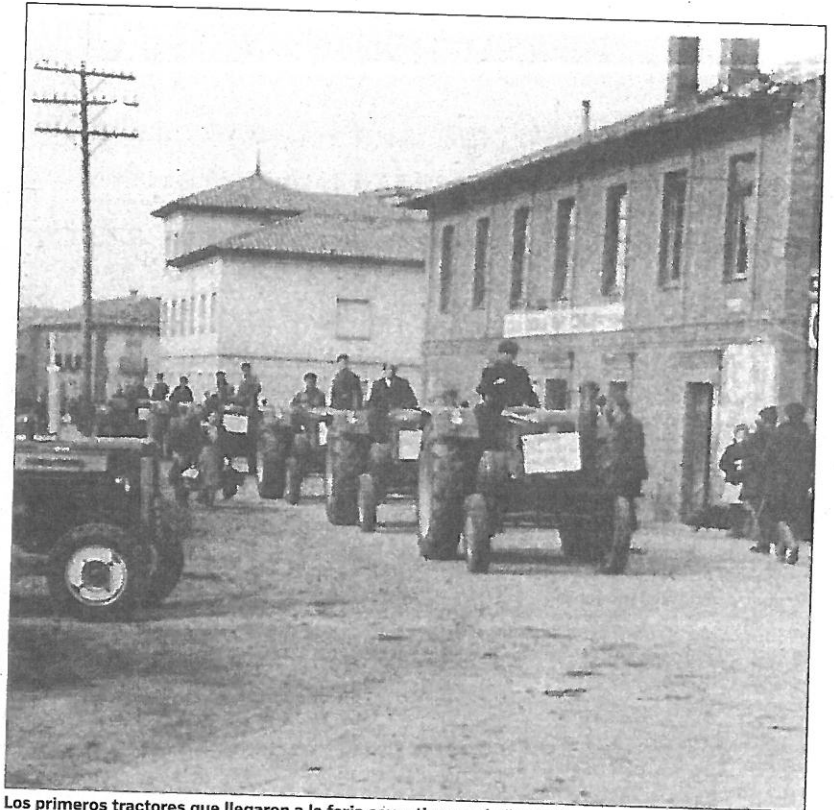

Los primeros tractores que llegaron a la feria coyuntina en el año 1957. DL



VALENCIA DE DON JUAN

Ayuntamiento de  
Valencia de Don Juan

DIPUTACIÓN  
DE LEÓN

M  
LEÓN  
100%

Junta de  
Castilla y León

15-16-17  
FEBRERO

Complejo Ferial "La Isla"  
[www.valenciadedonjuan.es](http://www.valenciadedonjuan.es)

98<sup>a</sup> FEBRERO  
FERIA DE



2018

[ Feria de Valencia de Don Juan ]

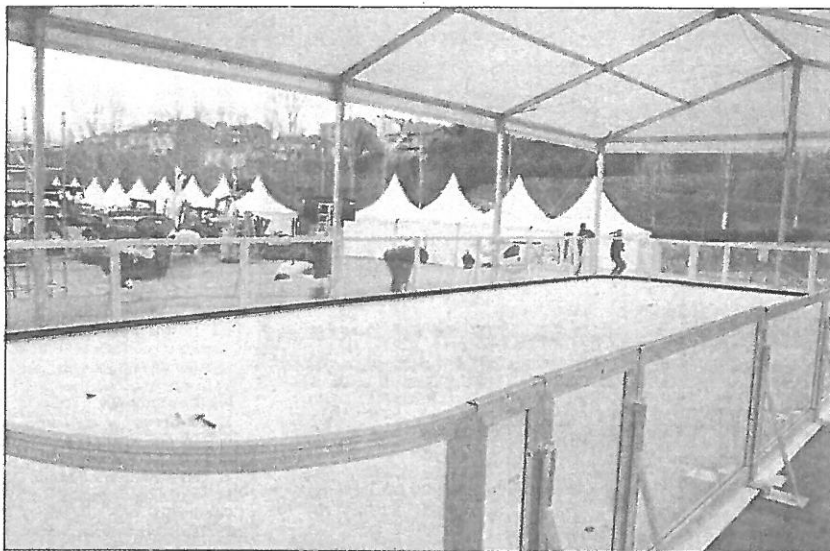

A la izquierda, la novedosa pista de patinaje que ya está instalada en el recinto ferial; a la derecha la exposición fotográfica 'Una mirada al pasado'. MEDINA

# Mucho más que una simple feria

- ◆ Habrá espectáculos infantiles, teatro de calle, pelota a mano y hasta una pista de patinaje
- ◆ El programa incluye tres exposiciones y varias degustaciones de productos locales

**ARMANDO MEDINA | VALENCIA**  
 La Feria Multisectorial de Febrero de Valencia de Don Juan es mucho más que una muestra agrícola y agroalimentaria. Es una fiesta para toda la comarca. El evento incluye una serie de actividades paralelas que lo hacen atractivo para todos los públicos como un espacio de ocio.

Exposiciones, teatro, espectáculos para los niños y, este año como gran novedad una Pista de Patinaje sobre Hielo de 200 metros cuadrados que permanecerá abierta desde esta mañana hasta el sábado por la tarde. Además tiene un carácter solidario ya que su uso tendrá un coste de un euro y toda la

recaudación se entregará posteriormente a la asociación de alzhéimer Alcordanza. Las exposiciones, como es habitual, volverán a tener un espacio relevante. En esta ocasión se han programado cuatro que podrán visitarse todos estos días. Una es 'Una mirada al pasado VI', una muestra de fotografías

antiguas cedida por los vecinos. Habrá también una exposición de miniaturas en madera realizadas por Francisco caballero y Miguel Prada. La tercera será una infantil de figuras de 'legos', de Iñaki Barrientos y Aarón Merino. Y la cuarta es una 'Maqueta del primer bibliobús de la Dirección General de Archivos

y Bibliotecas', de la Asociación de Profesionales de Bibliotecas Móviles (Aclebim). Un año más no faltarán las degustaciones populares. Habrá una de picadillo y otra de chorizo al vino, además de las ofrecidas por la asociación de empresarios y comerciantes Asemco y de la productos de la Tierra patrocinada por La Caixa. Para los niños se han programado varios espectáculos, teatro de calle, pintacaras y globoflexia. Y una año más no faltarán los partidos de pelota a mano con profesionales vascos, que tendrán lugar el sábado por la tarde.

**RIEGOS del ESIA S.L.**

- \* Estudios y presupuestos de instalaciones de riego
- \* Conducciones enterradas
- \* Grupos electrógenos
- \* Bombas verticales y sumergidas
- \* Motobombas
- \* Fertilización
- \* Goteros
- \* Coberturas de aluminio, Polietileno y PVC
- \* Enrolladores

Distribuidor Oficial para León y Provincia de: **VALLEY**

Presupuestos sin Compromiso

Tfno/Fax 987 13 19 12 - e-mail: riegosedesla@riegosedesla.com  
 Pol. Ind. Las Lagunas - Fresno de la Vega - León

www.riegosedesla.com

**AMAQ ALQUILER Y VENTA DE MAQUINARIA**

www.amaq.es

**Bobcat**

PRÓXIMAMENTE en LEÓN

ZAMORA - Pol. Ind. "Los Llanos" - Avenida Europa, 20 Tel: 980 53 65 26 zamora@amaq.es

VALLADOLID - Pol. Ind. "San Cristóbal" - C/ Turquesa, 3 Tel: 963 34 73 63 valladolid@amaq.es

SALAMANCA - Pol. Ind. "Los Villares" - Calzada de Toro, 71-73 Tel: 923 20 34 62 salamanca@amaq.es

AL CONTENEDOR AZUL

**PAPEL CARTÓN**  
 PROPAGANDA  
 PUBLICIDAD  
 BOLSAS DE PAPEL  
 CAJAS CARTÓN  
 PUBLICACIONES  
 REVISTAS  
 PRODUCTOS

Cada cosa en su sitio

AL CONTENEDOR AMARILLO

**ENVASES PLÁSTICOS**  
 LATAS  
 BANDEJAS  
 BRICKS  
 BOLSAS  
 PRODUCTOS

**Mansurle, una tarea de todos**

MANSURLE

[ Feria de Valencia de Don Juan ]

PROGRAMA



**JUEVES, 15**

**11.00-14.00.** Pista de Patinaje sobre hielo en el recinto ferial.  
**12.30.** Recepción de autoridades. Ayuntamiento de Valencia de Don Juan.  
**13.00.** Inauguración de la 98ª Feria de Febrero, a cargo de Mario Amilivia González, presidente del Consejo Consultivo de Castilla y León.  
**13.00.** Teatro de calle: 'Pintoresco safari', en el recinto ferial.  
**13.30.** Pasacalles a cargo del Grupo de Danzas Coyaña.  
**14.00.** Apertura de exposiciones: 'Una mirada al pasado VI', 'Exposición Infantil de Legos', 'Exposición de miniaturas en madera' y 'Maqueta



del primer bibliobús de la Dirección General de Archivos y Bibliotecas', en el Edificio Mirador de la Condesa.  
**16.00-20.00.** Pista de Patinaje sobre hielo en el recinto ferial.  
**17.30.** Espectáculo infantil: 'Instantes con Cervantes', en el Edificio Mirador de la Condesa.  
**18.30.** Teatro de calle: 'Pintoresco safari', en el recinto ferial.  
**18.30.** Cata de Vino Tierra de León, dirigida por el director técnico, Alejandro González, en el sede de la DO Tierra de León.  
**Inscripción:** stand de la DO Tierra de León.  
**19.00.** Degustación gratuita

de picadillo.  
 Patrocina: Ayuntamiento de Valencia de Don Juan.  
 Colabora: Chispí (El Viejo Galeón).  
**20.00.** Cierre de la feria.

**VIERNES, 16**

**10.00.** Apertura de feria.  
**11.00-14.00.** Pista de Patinaje sobre hielo, en el recinto ferial.  
**10.45.** Charla-coloquio: 'Avances biotecnológicos en los cultivos prioritarios de Castilla y León', en el Edificio Mirador de la Condesa.  
 Organiza: Laboratorios Analíticos Agrovet.  
**12.30.** Conferencia: 'Manejo del viñedo: helada y sequía'. Imparte: Instituto de la Viña y el Vino y DO Tierra de León. Edificio Mirador de la Condesa.  
**13.30.** Degustación de vino Tierra de León acompañada de bollo con chorizo. Stand de la DO Tierra de León.  
**16.00-20.00.** Pista de Patinaje sobre hielo, en el recinto ferial.  
**17.00.** Espectáculo infantil (Diputación de León). Edificio Mirador de la Condesa.  
**18.30.** Cata de Vino Tierra de León, dirigida por el director técnico, Alejandro González. Sede de la DO Tierra de León.  
**Inscripción:** Stand de la DO Tierra de León.  
**19.00.** Degustación gratuita de chorizo al vino.  
 Patrocina: Ayuntamiento de Valencia de Don Juan.  
 Colabora: Chispí (El Viejo Galeón).  
**20.00.** Cierre de la feria.



**SÁBADO, 17**

**10.00.** Apertura de la feria.  
**11.00-14.00.** Pista de Patinaje sobre hielo, en el recinto ferial.  
**11.00.** Charla-coloquio: 'Novedades de la PAC 2018 y Seguros Agrarios'. Ponentes: José Manuel López y Sandra del Valle.  
 Organiza: Agronews CyL, con la colaboración de Agroga y Ayudas Agrarias.  
**12.30.** Charla-coloquio: 'Biotecnología aplicada a la viña'. Ponente: Marta Izo, gestora de producto tecnológico de la empresa Fertinagro Biotech.  
**12.30-14.00.** Pintacaras y globoflexia. Patrocina: BBVA de Valencia de Don Juan.  
**14.00.** Clausura de la Feria de Febrero 2018.  
**16.00-20.00.** Pista de Patinaje sobre hielo, en el recinto ferial.  
**18.00.** Festival de Pelota a Mano. Frontón Cubierto Vicente López.

## Siete grupos actúan hoy y mañana en el CIFP Sound Festival de Ponferrada

**M. MACÍAS / C. F. C. | PONFERRADA**  
 ■ La música en directo es la mejor forma de que los alumnos del ciclo formativo de Imagen y Sonido del Centro Integrado de Formación Profesional de Ponferrada (CIFP) pongan en práctica lo que están aprendiendo. Y por tercer año consecutivo tendrán ocasión de hacerlo hoy y mañana en una nueva edición del CIFP Sound Festival, que esta vez traerá a la capital berciana a siete grupos de rock en una serie de conciertos que acoge la sala La Vaca.

De esta forma, por el escenario de La Vaca se pasarán los salmantinos Twice, la cantautora leonesa Saray Murciego y los asturianos Rocktress. El cartel lo completan los grupos locales como El viaje de los Argonautas, Celtaberna, Autopia y el bembibreense Gundi.

El CIFP Sound Festival es un evento autogestionado por los alumnos del ciclo formativo en busca de una profesionalización en su sector. Colaobran los estudiantes del ciclo de Producción de Audiovisuales y Espectáculos con Sonido para Audiovisuales y Espectáculos. El objetivo final es que todos puedan ejercer su profesión como autónomos, explicó ayer en rueda de prensa el director del centro integrado, Miguel Nava. Y de paso favorecer la creación musical.

«La música en directo es uno de los grandes activos dentro de nuestra comunidad cultural y queremos crear un escaparate», explicó la alumna Cristina Morcuende.

Los alumnos de producción ha

reunido en torno a 700 euros para sufragar los gastos del festival gracias a la colaboración de negocios como Bar Lucía, Bar El Toralín, Bar Sin City, Pirotecnia PiBierzo, JLD Sonido y Espacio DB Sonido e Iluminación.



Nava, en el centro, con los organizadores del festival. MACÍAS

PROGRAMA ESPECIAL  
**98ª FERIA DE FEBRERO**  
 VALENCIA DE DON JUAN

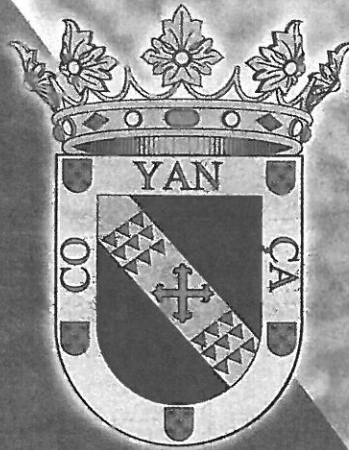

JUEVES 15 FEBRERO  
 A LAS 22:00 HORAS



EN  
 Y



### EN BREVE

#### MÚSICA

#### Atacados llega el sábado en directo a la sala Tararí

■ El grupo Atacados presentará el sábado, 17 en la Sala Tararí de Ponferrada los temas incluidos en su última gira bajo el título «No hay relojes si tenemos sueños». Será a partir de las 23:30 horas y las entradas están a la venta en los sitios de costumbre. Atacados es un grupo joven que está abriéndose paso en el panorama nacional justo por su música en directo. |DL

#### MÚSICA Y LITERATURA

#### Presentación de un libro en el Museo de la Radio

■ El Museo de la Radio Luis del Olmo de Ponferrada acoge hoy, a partir de las 19.00 horas, la presentación del libro-disco #HayQueSeguirCantando, de El Solito Trovador, editado por la editorial Marciano Sonoro. Se presentará, por primera vez en Ponferrada, y con un formato diferente al que se ha llevado a cabo en otras ocasiones, señala la organización. |DL

LEÓN

CASTILLA Y LEÓN

ESPECIAL / VALENCIA DE DON JUAN

# Espejo de la evolución del campo

La Feria de Febrero reúne a agricultores y ganaderos en una cita que celebra su 98 edición

Más grande. La Feria de Febrero de Valencia de Don Juan celebra su 98 edición con 160 estands y 10.000 metros más de espacio asfaltado en el Complejo La Isla. Desde hoy hasta el sábado, los visitantes conocerán las novedades en maquinaria agrícola y ganadera y las últimas innovaciones en un sector en continua transformación. A ellas se unirán automóviles, fitosanitarios, gastronomía y artesanía. Una gran superficie comercial para todas las edades y públicos.

Esta cita, según sostiene el alcalde de la localidad leonesa, Juan Martínez Majo, sobresale en el calendario ferial de Castilla y León, por su historia y por su relevancia. Un «punto de encuentro» de numerosas autoridades, empresarios, agricultores y ganaderos para dibujar la evolución del campo.

El presidente del Consejo Consultivo de Castilla y León, Mario Amili-

via, será el encargado de dar el pistoletazo de salida al evento. Antes de ese momento se abrirá la pista de patinaje y el regidor recibirá a las autoridades. A la misma hora del corte de cinta se representará el espectáculo de animación itinerante y teatro familiar *Pintoresco Safari*, a cargo de la compañía Kamaru Teatro. Media hora más tarde, a las 13:30 horas, llegará el turno de los Grupos de Danzas Coyanza con sus pasacalles.

Otro punto fuerte de la Feria de Febrero son sus exposiciones. En esta ocasión, además de la muestra fotográfica con imágenes de los visitantes del año pasado, se podrán admirar una colección de miniaturas de madera organizada por Francisco Caballero y Miguel Prada, una exposición de legos propiedad de Iñaki Barrientos y Aarón Merino y la maqueta del primer bibliobús de la Dirección General de Archivos y Biotecas.

## FERIA DE FEBRERO

Hoy. Pista de patinaje sobre hielo (11:00-14:00 horas, recinto ferial). Inauguración de la Feria (13:00 horas). Teatro de calle (13:00 horas). Espectáculo infantil (17:30 horas, en el edificio Mirador de la Condesa). Cata de Vino (18:30 horas).

Mañana. Charla de los avances biotecnológicos (10:45 horas). Conferencia del manejo del viñedo (12:30 horas). Degustación gratuita de chorizo al vino (19:00 horas).

Sábado. Novedades de la PAC (11:00 horas). Charla de biotecnología aplicada (12:30 horas). Clausura de la feria (14:00 horas).

Por la tarde, tendrá lugar el espectáculo infantil *Instantes con Cervantes*, en el que a través del humor y del enredo, los actores mandarán un mensaje contra el acoso escolar. También habrá otro pase de la obra *Pintoresco Safari* y todos aquellos que quieran subirse a unos patines y sentirse libres podrán hacerlo de cuatro a ocho en la pista de hielo.

La jornada se cerrará con una cata de vino, dirigida por Alejandro González, director técnico de la DO Tierra de León. Más tarde, a las 19:00 horas, el Ayuntamiento ofrecerá una degustación gratuita de picadillo.

Al día siguiente, a las 10:45 horas, tendrá lugar una charla sobre los avances biotecnológicos en los cultivos prioritarios de Castilla y León. Y, a continuación, se celebrará la conferencia *Manejo del viñedo: helada y sequía*, que imparte el Instituto de la Viña y del Vino en el edificio Mirador

de la Condesa. La degustación de vino de Tierra de León estará acompañada en esta ocasión de un bollo con chorizo y se celebrará a partir de la una y media de la tarde en el expositor de la denominación de origen. La tarde discurrirá de la mano de un espectáculo infantil, otra cata de vino y una degustación gratuita de chorizo al vino.

El sábado amanecerá con una charla coloquio sobre las novedades de la Política Agraria Común (PAC) con los ponentes José Manuel López y Sandra del Valle. Tendrá lugar a las 11:00 horas. Hora y media después se celebrará otra conferencia sobre biotecnología aplicada a la viña a cargo de Marta Oiza, gestora del producto tecnológico de la empresa Fertinagro Biotech.

Los más pequeños de la casa también tendrán su momento en los talleres de pintacaras y globoflexia. A las 13:30 horas se celebrará una degustación de productos de la tierra y se clausurará la feria. Esos sí, por la tarde se podrá disfrutar de la pista de patinaje sobre hielo en el recinto ferial. Además, a partir de las seis el frontón cubierto Vicente López acogerá un festival de pelota mano.

## El TSJ ratifica la nulidad del pleno de Cacabelos sobre los sueldos

El auto judicial también deja sin efecto la adjudicación del contrato de la residencia de la Tercera Edad

LEÓN El Tribunal Superior de Justicia (TSJ) ha ratificado la condena impuesta por el Juzgado Contencioso-Administrativo nº1 de León que anulaba varios puntos de tres plenos municipales del Ayuntamiento de Cacabelos, en los que se aprobaron, entre otros puntos, la adjudicación del contrato para la gestión y explotación de la residencia municipal de la tercera edad 'El Camino' y el cambio de las dedicaciones exclusivas y parciales de los siete concejales del equipo de Gobierno.

Al respecto, el auto del TSJ deja sin efecto varios puntos del orden del día de las sesiones del 28 de junio, del 13 de julio y del 27 de julio de 2016.

Según el exalcalde de Cacabelos y portavoz del PP en el municipio, Adolfo Canedo, «la nueva sentencia es consecuencia de la permanente vulneración de los derechos democráticos y a la participación política de los concejales de la oposición» y es una respuesta a la «actitud autoritaria y obstruccionista» del alcalde, Sergio Álvarez.

Según Adolfo Canedo, la sentencia acredita que los concejales

del Grupo Popular no recibieron la información previa fundamental para llevar a cabo sus funciones de control y fiscalización, ya que se vulneraron los plazos legales para la convocatoria de las sesiones.

### EXPEDIENTES

El portavoz también denunció que «se niega permanentemente el derecho de los concejales a obtener copia de los expedientes municipales y cuando se entrega copia, éstos están deliberadamente incompletos», informa Ical.

En ese sentido, Canedo volvió a apelar directamente al secretario provincial del PSOE, Javier Alfonso Cendón, para que «muestre definitivamente los arrestos democráticos suficientes y aplique el código ético de su partido» a Álvarez, a quien acusó de «acumular un sinfín de sentencias» y contra quien, recordó, «se ha decretado la apertura de juicio oral».

Cabe recordar que el propio Adolfo Canedo se dio de baja en el PP y renunció a sus cargos como portavoz de los populares en Cacabelos y en el Consejo Comarcal del Bierzo por este mismo motivo.

VALENCIA DE DON JUAN

98ª FEBRERO FERIA DE

15-16-17 FEBRERO

Complejo Ferial "La Isla"

www.valenciadedonjuan.es

Ayuntamiento de Valencia de Don Juan

Junta de Castilla y León



## SOCIEDAD

**Alzhéimer: de tapas para no olvidarse de uno mismo**

Los talleres de memoria ensayan otros criterios para memorizar **Páginas 47 y 48**



## MODELISMO

**El ferroviario que soñaba con hacer sus otros trenes**

Fernando Prieto lleva sus maquetas a una exposición en Trojabo del Camino **Página 59**

# Diputación y Tráfico unifican el registro legal de vehículos

◆ La institución provincial auxiliará a la DGT facilitándole información precisa y actualizada sobre el censo de vehículos, tramitaciones del carné y multas ◆ Intercambiará datos a partir del Impuesto de Circulación de Vehículos que gestiona en 206 de los 211 municipios leoneses **Página 5**



MARCIANO PÉREZ

## EL SECTOR AGROALIMENTARIO DE LA PROVINCIA SE CITA EN LA FERIA DE VALENCIA DE DON JUAN

■ Valencia de Don Juan concentra desde ayer la atención del sector agroalimentario de la provincia en la edición número 98 de la Feria de Febrero que inauguró el presidente del Consejo Consul-

tivo de Castilla y León, Mario Amilivia, en presencia del alcalde y presidente de la Diputación, Juan Martínez Majo. La cita congrega a 160 expositores y atraerá a unos 22.000 visitantes. **Páginas 22 y 23**

## Renfe y la CEG invitarán a comer a los viajeros de día del AVE a León

◆ El Ayuntamiento ultima ya un acuerdo para que los restaurantes se beneficien de la rebaja del billete

■ Renfe y León, capital Española de la Gastronomía (CEG) ultimán un acuerdo para que en el precio convencional de los billetes de AVE de día de Madrid a León se incluya el precio del menú en determinados restaurantes de la ciudad. **Página 8**

La nieve apenas garantizaría la mitad del agua que necesitaría Barrios de Luna

■ La nieve caída en las últimas semanas no necesariamente calmará la sed del campo leonés y en el caso del embalse de Barrios de Luna apenas supondrá el aporte de un tercio de su capacidad. **Página 20**

Tres autoescuelas se suben al tirón de los drones en la formación de futuros pilotos

■ Veinte centros de formación a nivel nacional están tramitando los permisos para comenzar en abril el proceso de formación para manejar aparatos no tripulados. Tres de ellos lo harán en León. **Página 9**

## CULTURA



## La gran promesa del teatro leonés

Iván Serrano triunfa sobre las tablas del escenario y tras la cámara de la tele **Página 56**

## El Bierzo

Cosmos pide a la Junta cambiar la quema del 100% de coque por 30% de neumáticos **Página 16**

## HOY CON EL DIARIO



FEBRERO 2018  
XVI JORNADAS  
DE EXALTACIÓN  
DE LAS CARNES  
DE BUEY

EL CAPRICHIO  
TEL 987664227  
www.bodegaelcapricho.com

## [ Muestra Multisectorial de Valencia de Don Juan ]



en la que el sector agrícola es protagonista con gran presencia de las principales marcas de tractores. MARCIANO

## PROGRAMA

## VIERNES, 16

**10.00.** Apertura del recinto ferial.  
**11.00-14.00.** Pista de Patinaje sobre hielo, en el recinto ferial.  
**10.45.** Charla-coloquio: 'Avances biotecnológicos en los cultivos prioritarios de Castilla y León', en el Edificio Mirador de la Condesa. Organiza: Laboratorios Analíticos Agrovet.  
**12.30.** Conferencia: 'Manejo del viñedo: helada y sequía'. Imparte: Instituto de la Viña y el Vino y DO Tierra de León. Edificio Mirador de la Condesa.  
**13.30.** Degustación de vino Tierra de León acompañada de bollo con chorizo. Stand de la DO Tierra de León.  
**16.00-20.00.** Pista de Patinaje sobre hielo, en el recinto ferial.  
**17.00.** Espectáculo infantil (Diputación de León). Edificio Mirador de la Condesa.  
**18.30.** Cata de Vino Tierra de León, dirigida por el director técnico, Alejandro González. Sede de la DO Tierra de León. Inscripción: Stand de la DO Tierra de León.  
**19.00.** Degustación gratuita de chorizo al vino. Patrocina: Ayuntamiento de Valencia de Don Juan. Colabora: Chispi (El Viejo Galeón).  
**20.00.** Cierre del recinto ferial.  
**Todo el día.** Exposiciones en el Edificio Mirador de la Condesa, ubicado en el recinto ferial en el Complejo de la Isla.



ecto que presentaba en la tarde de ayer la carpa de la feria, repleta de público. DI

## «500.000 habitantes, denle tiempo»

■ La anécdota del día estuvo protagonizada ayer por el presidente del Consejo Consultivo de Castilla y León, Mario Amilivia. Durante su discurso de inauguración de la feria, en su ímpetu por ensalzar la figura del alcalde coyantino, Juan Martínez Majo, afirmó que durante su mandato Valencia de Don Juan

había casi duplicado su población, «pasando de los 3.000 a los 500.000 habitantes». Ante la risa de los presentes, Amilivia rápidamente se dio cuenta de su error y demostrando una gran cintura dialéctica afirmó «denle tiempo, denle tiempo».

Por lo demás la feria coyantina vivió ayer su primera jornada

con una muy buena afluencia de público, especialmente por la tarde, con momentos en los que fue realmente difícil transitar con normalidad por la carpa cubierta dada la gran cantidad de gente. La muestra coyantina espera recibir durante sus tres días de celebración cerca de 25.000 visitantes.



Amilivia y Majo en el interior de una moderna cosechadora. MARCIANO



[ Muestra Multisectorial de Valencia de Don Juan ]

# Mario Amilivia resalta la proyección de la feria y pide una mención oficial

◆ El presidente del Consultivo destaca la vocación territorial de la muestra como una de las mejores de Castilla y León y de España

**ARMANDO MEDINA | VALENCIA**  
 ■ El presidente del Consejo Consultivo de Castilla y León, Mario Amilivia, inauguró ayer la 98 edición de la Feria de Febrero de Valencia de Don Juan, resaltando la proyección y la vocación territorial de la muestra «que va mucho más allá del sur de León y trasciende a toda Castilla y León y al resto de España por lo que merecería una mención especial por parte de la Comunidad Autónoma. Debería ser una feria de interés turístico, que lo es, y también un reconocimiento por mantenerse durante un siglo». El ex alcalde de León recordó que ya en su nacimiento, allá por 1920, fue convocada publicándose en los boletines oficiales de toda Castilla y León (León, Zamora, Salamanca y Palencia, entonces) y también en los de Orense y Pontevedra. Y que los años 40 se extendió a toda España, lo que demuestra «su gran vocación territorial».

Amilivia subrayó la importancia del sector agrícola y ganadero como fuente de generación de riqueza y de asentamiento poblacional. Afirmó que la feria no es ajena a la pujanza económica que ha vivido estos últimos 25 años Valencia de Don Juan bajo la alcaldía de Juan Martínez Majó. «En una provincia caracterizada por el envejecimiento y la despoblación, que es la mayor lacra que sufre Castilla y León, donde las fuerzas políticas hemos sido incapaces de ordenar el territorio y hacerlo eficiente al servicio de los ciudadanos, nos encontramos en un Ayuntamiento que ha sido capaz de aumentar su población de 3.000 a 5.000 habitantes. Casi duplicarla. Ha sabido diversificar su tejido industrial, convertirla en una ciudad de servicios y ser también un polo de atracción turística sin olvidar el sector primario».

El presidente del Consejo Consultivo dijo que la Feria de Febrero de Valencia de Don Juan, hoy multisectorial pero muy enraizada con su origen agrícola y ganadero, es una de las más importantes de la Comunidad Autónoma y de toda España, «un referente en Castilla y León». Asimismo destacó la vocación de permanencia del evento que la ha llevado a las puertas de su primer siglo de vida.

Por su parte, el alcalde coyan-

## Un evento con 160 expositores

La Feria de Febrero de Valencia de Don Juan, que se celebra en el Complejo de la Isla hasta mediados del sábado, cuenta con 160 empresas participantes. En su mayoría relacionadas con el sector agrícola y ganadero que muestran los últimos avances en materia de tractores, cosechadoras, aperos de todo tipo, fertilizantes, productos fitosanitarios o modernos sistemas de riego. Pero su carácter multisectorial permite que también tengan cabida los coches, la agroalimentación, empresas de servicios, ocio, bicicletas, biomasa, entidades bancarias, aseguradoras... El recinto ferial ocupa un espacio de 22.000 metros cuadrados, que esta edición ha ampliado su zona pavimentada en 10.000 metros. El evento cuenta también con actividades paralelas que lo convierten en un polo de ocio. Destacan sus exposiciones ubicadas estos días en el Edificio Mirador de la Condesa: una de trabajos en madera, otra infantil de 'legos', una de fotografías antiguas y otra de una maqueta del primer bibliobús.

tino, Juan Martínez Majó, volvió a resaltar este mismo aspecto de una muestra próxima a cumplir su centenario. Reiteró que «es la feria del sur de León, pero donde hay muchas personas del norte de Valladolid y de Zamora. Para nosotros es un orgullo poder ofrecer este espacio, este recinto ferial a todos los expositores sin los cuales sería imposible». El regidor destacó que estos días pueden verse en el Complejo de la Isla de Valencia de Don Juan las últimas tecnologías en todo lo relacionado con la agricultura y la ganadería, pero también en otros sectores

## Reflejo del sector Majó destaca que la feria pone de manifiesto la revolución que vive el campo en el sur de León

El carácter multisectorial de la muestra. Y recordó que la feria es fiel reflejo de la revolución agrícola que está viviendo la margen izquierda del Esla con la modernización de los regadíos y la pujanza del sector ganadero en la margen derecha. La muestra continúa hoy con amplio programa en el que destacan las charlas técnicas desde primera hora en el Edificio Mirador de la Condesa, degustaciones, espectáculos infantiles, catas de vino y hasta una pista de patinaje sobre hielo. Será la segunda jornada de una muestra que se extenderá hasta el sábado a mediodía.



Imagen tomada ayer en la Feria Multisectorial de Febrero de Valencia de Don Juan



Los productos agroalimentarios tienen su espacio en la muestra. MARCIANO



Un apero de los muchos que se exponen en la feria. MARCIANO



Las autoridades brindan con un vino DO Tierra de León. MARCIANO

CASTILLA Y LEÓN

LEÓN

## El PSOE se fija como prioridad las alcaldías de León y Ponferrada

LEÓN

La secretaria de Organización del PSOEYL, Ana Sánchez, recaló ayer que su partido hace una apuesta «muy seria» por la provincia leonesa, de la que dijo que es la que tiene mayor peso específico cualitativa y cuantitativamente ante los procesos electorales del próximo año. «Es prioritaria y determinante», apuntó, y entre los objetivos que destacó citó como principales el logro del gobierno municipal de la capital y de Ponferrada. Hay líderes y hay equipo, dijo, y el PSOE se presenta como una formación revocada frente a un PP que, a su juicio, vive «un fin de ciclo agónico, decadente, ahogado por la corrupción», informa lcal.

La lucha contra la despoblación será el eje de las políticas del PSOE para convencer al electorado de una comunidad en la que León es la tercera más afectada.

## Cementos Cosmos plantea usar como combustible neumáticos usados

Los responsables de la cementera esperan que el proceso para que lo autorice la Junta pueda resolverse en un plazo de seis meses

LEÓN

La empresa Cementos Cosmos, ubicada en el municipio berciano de Toral de los Vados, presentará hoy ante la Junta la solicitud de modificación de la autorización ambiental para que el Gobierno autonómico le permita sustituir una parte del combustible que utiliza actualmente, coque de petróleo, por neumáticos fuera de uso. El director de la planta, Jaime Santoalla, insistió hoy en que la modificación no supondrá un aumento en las emisiones y confió en que el proceso administrativo se resuelva en un plazo de seis meses.

Al respecto, Santoalla recordó que la planta de Cosmos en Toral consume actualmente cerca de 60.000 toneladas de coque al año. Las previ-

siones de la compañía pasan por sustituir un 30% de ese combustible por neumáticos que hayan cumplido su ciclo de vida y que puedan tener un segundo uso, en este caso, a través de la valorización energética.

El director de la planta resumió las ventajas que aporta este combustible en motivos de «competitividad», ya que la fábrica de Toral es «la única en todo el noroeste peninsular que no tiene autorizados procesos de sustitución» y recordó que las otras dos cementeras existentes en la Comunidad -Cementos Tudela Veguín, en el municipio leonés de La Robla, y Cementos Portland Valderrivas, en Venta de Baños (Palencia)- tienen autorización del uso de combustibles más ba-

ratos, como plásticos, lodos de depuradora o residuos de papel, además de los neumáticos gastados.

El director insistió en que el combustible representa entre el 30 y el 40% del coste total de producción de la planta, por lo que la fábrica de Toral estaría «en desventaja» frente a sus competidoras. «Reclamamos igualdad de condiciones», resumió Santoalla, que recaló que este tipo de procesos se llevan a cabo «en la práctica totalidad de las cementeras españolas», en concreto, en 29 de las 33 existentes en el territorio nacional.

Otro de los motivos, según recoge lcal, son los compromisos que la fábrica mantiene en cuestión de lucha contra el cambio climático.

ESPECIAL / ASTORGA

## Traca final de Don Carnal con una fiesta que aspira a ser de Interés Regional

E. L. V. VALLADOLID

Los carnavales acabaron el pasado martes con el entierro de la sardina, pero en Astorga aún falta la traca final. La Piñata es uno de los eventos más importantes de la provincia leonesa. Se celebra desde los años 80 y cada año consigue atraer a más participantes. Por ello, desde el Ayuntamiento quieren que se convierta en fiesta de Interés Turístico Regional. Argumentos sobran.

A su plato principal, la quema de la piñata, se unen cada año más actividades como la incorporación de los antrujos tradicionales. El arranque será hoy a las seis de la tarde con una concentración infantil para niños en el polideportivo de Rectivia. Media hora más tarde será un no parar de emociones. Los pequeños mostrarán sus mejores galas al ritmo de Paquito's Party. También los presentes podrán disfrutar de un succulento chocolate con churros. Por la noche, el ritmo no parará y a partir de las 23:00 horas los astorganos viajarán a los años 60 y 70.

Al día siguiente los encargados de inaugurar la jornada serán los perros. A las 12:00 horas la plaza de Santocildes se convertirá en un escenario improvisado donde los canes lucirán unos disfraces que les sentarán como un guante. A continuación tendrá lugar el pregón a cargo de Manuel Rodríguez. Tras la siesta llegará el gran desfile de piñata con la participación de grupos venidos desde múltiples rincones de toda Castilla y León. A partir de las 20:30 horas se entregarán los premios en la Plaza Mayor. El cierre a un día único lo pondrán las canciones de la orquesta Olympus.

El domingo arrancará con los antrujos. Un encuentro único de cultura y tradición, donde las sorpresas y los colores tomarán las calles de la localidad con olor a chocolate. A las 16:00 horas se colocará la piñata en la Plaza Mayor. Ahora sí que sí Don Carnal se despedirá hasta el año que viene con un espectáculo de fuego y color, que saldrá de la plaza Eduardo de Castro con final en la Plaza Mayor, y la quema de la piñata. A las 22:30 horas la tradición griega y mexicana alejarán los males de la sociedad para dar paso a la unión.



Mario Amilivia y Juan Martínez Majo, inauguran de la Feria de febrero de Valencia de Don Juan. lcal

## Amilivia reclama un reconocimiento a la feria de Valencia de Don Juan

Pide una «mención especial» en la Comunidad para la feria / La 98 edición reúne en el recinto La Isla con 160 expositores en 22.000 metros cuadrados

LEÓN

«Merecería una mención especial, por parte de la comunidad de Castilla y León. No solamente de carácter turístico, porque lo es; debería ser una feria de interés turístico en Castilla y León, sino también por mantenerse durante un siglo».

Con estas palabras elogió ayer la trayectoria y relevancia de la Feria Multisectorial de Valencia de Don Juan, el presidente del Consejo Consultivo, Mario Amilivia, encargado de inaugurar la cita.

En su intervención, incidió en la importancia que tiene la permanen-

cia y continuo crecimiento de un encuentro de origen agrícola y ganadero que, sin perder su esencia, evoluciona hasta implicar a numerosos y diversos sectores económicos. También aludió a su «gran vocación territorial», ya que su convocatoria se publicaba desde sus

inicios en los boletines oficiales de toda Castilla y León y también de Orense y Pontevedra y en la década de los 40 del pasado siglo se extendió al resto de España.

Amilivia también aludió a la pujanza y la fortaleza económica del municipio de Valencia de Don Juan. «Especialmente, esos 25 años de este alcalde -Juan Martínez Majo- y sus distintas corporaciones municipales, en una provincia caracterizada por el envejecimiento y la despoblación, con una Ayuntamiento que ha sido capaz de aumentar su población de 3.000 a 5.000 habitantes, casi duplicarla y que ha sabido diversificar su tejido industrial».

Por su parte, Martínez Majo, ejerció como anfitrión y dijo de Amilivia que «ha ocupado todos los cargos que se pueden ocupar en política, pero sobre todo tienen un cargo para mí, lo digo con el corazón, que es mucho más importante, un amigo personal». A él, dijo, debe su impulso para convertirse en alcalde de la ciudad, cargo que ostenta desde hace casi 23 años, informa lcal.

Con 160 expositores y una superficie de 22.000 metros cuadrados en el recinto de La Isla, la Feria de febrero de Valencia de Don Juan hace este año un guiño a la capitalidad gastronómica de León con degustaciones de chorizo, alimento elegido para protagonizar este mes en el calendario de actividades programadas en torno a ese título recién estrenado. Exposiciones de Lego y miniaturas, charlas, conferencias, concursos, competiciones deportivas, teatro, pasacalles, espectáculos infantiles y catas complementan la propuesta de la Feria.

# La Nueva Crónica

Precio: 1,60€

DIARIO LEONÉS DE INFORMACIÓN GENERAL

www.lanuevacronica.com

LEÓN, Viernes 16 de febrero de 2018. Número: 1528

VENTA CONJUNTA E INSEPARABLE CON ABC. PRECIO REFERENCIA LA NUEVA CRÓNICA: 0,10€

LA FERIA DE FEBRERO SE ACERCA AL SIGLO



Valencia de Don Juan reúne hasta el sábado a más de un centenar de empresas del sector primario p12 y 13

SEÑE NO SE PIERDE UN SOLO MINUTO



BIERZO

## Cosmos quemará neumáticos en su planta de Toral en seis meses

**EMPLEO** La fábrica berciana perteneciente a Votorantim cuenta con 150 empleados

**CRÍTICAS** Defiende el proceso de valorización por legalidad y sostenibilidad

La cementera de Toral de Vados sustituirá parte del combustible que utiliza hasta el momento, basado en coque de petróleo y una pequeña parte de biomasa,

por un porcentaje de neumáticos en desuso, que alcanzaría un 30%. Lo hará, presumiblemente, en unos seis meses, plazo que tiene la Junta para

contestar a la petición que presentan este viernes. El director de la fábrica, Jaime Santoalla, augura una respuesta positiva, puesto que las normativas am-

bientales de la Unión Europea requieren que las cementeras valoricen residuos en 2020 o procederá a penalizar a las que no lo hagan. p16 y 17

SANIDAD

## La provincia de León registra una media de 8 nuevos casos de cáncer al día

El número de casos de cáncer creció en siete en el año 2017 respecto al anterior, al sumar 2.975, lo que supone que se diagnosticaron una media de ocho casos nuevos al día en la provincia, la que mayor número registró en la comunidad. p2

LABORAL

## Sólo un centenar de jubilados se manifiestan para defender el futuro de sus pensiones

Los sindicatos CCOO y UGT se concentraron ante la subdelegación del Gobierno en la primera movilización de la campaña del 'lazo marrón' por las «pensiones dignas». p10

MUNICIPAL

## El PSOE exige explicaciones a Villarreal por la política en materia de tecnologías

El socialista Vicente Canuarra considera que ha habido una «usurpación de funciones» por parte de la portavoz de Ciudadanos. p18

### LA GRAN DAMA DEL TEATRO

La veterana Lola Herrera representó ayer en el Auditorio 'La velocidad del otoño' junto al conocido actor Juanjo Armero p29

MAURICIO PEÑA

HOTEL RESTAURANTE

PUENTE ALMUHEY - LEÓN

FINES DE SEMANA DE FEBRERO

### IV JORNADAS DEL MARISCO

MENÚ 3 (PARAJA) - MENÚ 4 (HABITACION) 10€ (PARAJA) 11€

Posibilidad de degustar otros menús como nuestro plato estrella CIRILETON DE BUEY A LA PIEDRA DE ING CON QUINIFON

**RESERVAS PARA SÁBADO Y DOMINGO**

987 70 35 21 - 639 179 386

Participa en el

## SORTEO

de un viaje a

# París

para 2 personas

CON COMPRAS SUPERIORES

35€

¡Feliz San Valentín!

¡¡¡¡¡

www.delparis.com

BIERZO

## Ciudadanos se desmarca de la negociación de los presupuestos en Ponferrada

p18

16 PÁGINAS LEÓN 2 | BIERZO 16 | AGENDA 21 | OPINIÓN 22 | CULTURAS 25 | CASTILLA Y LEÓN 33 | PANORAMA 34 | DEPORTES 39 | SERVICIOS 44 | ESQUELAS 48 y 49 | TV 54 | A LA CONTRA 56

VALENCIA DE DON JUAN



Por el recinto de la Feria de Febrero de Valencia de Don Juan, ubicado en el Complejo de la Isla, pasan cada año unos 20.000 visitantes. • MAURICIO PEÑA

## 98 ferias que bien merecen el reconocimiento de Castilla y León

El presidente del Consultivo de Castilla y León, Mario Amilivia, fue el encargado de inaugurar la Feria de Febrero, destacada por su trayectoria y territorialidad

**T. GIGANTO**

**VALENCIA DE DON JUAN.** Son días de feria en el sur de León. Valencia de Don Juan es de visita obligada para echar un vistazo a su muestra multisectorial, esa que lleva 98 años repitiéndose cada tercer fin de semana de febrero. Por eso a ella nunca faltan ganaderos, agricultores y vecinos en general de toda la provincia. Pero tampoco las autoridades provinciales y comarcales que acuden cada año a la cita inaugural. Este año el encargado de cortar la cinta que da el pistoletazo de salida oficial a la muestra ha sido Mario Amilivia, presidente del Consejo Consultivo de Castilla y León.

Amilivia aprovechó la ocasión para hacer recuento de las bondades de la Feria de Febrero de Valencia de Don Juan que este año cumple con su 98ª edición. Repasó la trayectoria de la muestra, ligada para él en los últimos 25 años a la figura del alcalde de la localidad, Juan Martínez-



Mario Amilivia fue el encargado de inaugurar este año la muestra. • MAURICIO PEÑA

**Martínez Majo: «Amilivia es responsable de que yo lleve casi 23 años como alcalde de Valencia de Don Juan»**

**Mario Amilivia: «Es una feria que merece una mención especial por parte de Castilla y León»**

Majo. Ensalzó así el afán de «permanencia» de la cita desde que naciese de la mano de Eusebio Martínez en 1919. También destacó que «es una feria con una gran vocación territorial desde su nacimiento». «Es una feria que va más allá de la comarca Otero-Campos y trasciende a toda Castilla y León y a toda España lo cual merecería una mención especial por parte de la comunidad autónoma», incidió Amilivia, que hizo mención a la «dificultad de mantener una cita como esta durante un siglo». Ello es posible gracias a la pujanza del sector primario en la comarca, sostén de buena parte de la economía de la zona, y cuyos profesionales no quedan ajenos a la muestra, a la que acuden para dar cuenta de las novedades agrícolas y ganaderas.

Pero a pesar de que el sector primario es bandera de la economía de la comarca de Valencia de Don Juan, la zona no ha sido ajena al envejecimiento de sus censos y a la despoblación, un hecho que Amilivia no olvidó en su discurso para dar cuenta de que en medio de ese panorama desolador para el medio rural, Valencia de Don Juan ha sido capaz de mantener y aumentar sus vecinos. «En una provincia donde las fuerzas políticas hemos sido incapaces de hacer un territorio eficiente al servicio de los ciudadanos de Castilla y León, Valencia de Don Juan sí ha sido capaz de aumentar su población de 3.000 a 5.000 habitantes, sabiendo diversificar su tejido industrial y convirtiendo a esta ciudad en una ciudad de servicios y ser un polo de atracción turística sin olvidar el sector primario como fuente de generación de riqueza y población estable»,

incidió el presidente del Consultivo. El afecto de Amilivia hacia Martínez Majo quedó patente en las declaraciones de ambos. «Es el responsable y culpable de que quien os habla lleve casi 23 años de alcalde en esta ciudad», destacó el regidor coyantino.

Y una vez hechos los honores, no queda más que disfrutar de la muestra que abrió ayer sus puertas y que así estarán hasta el sábado a mediodía para que disfruten de ella quienes tienen como motor de su economía la agricultura y la ganadería pero también aquellos que sienten como propia una tierra, la del sur de León.

### El primer día de Feria de Febrero

El sol no acompañó este jueves a la Feria de Febrero de Valencia de Juan y con un cielo plomizo que amenazaba a llover sin que llegase a caer y unas temperaturas agradables, arrancó la primera jornada de la muestra a la que no faltaron los alcaldes de buena parte de la comarca y en la que no hubo

### Mario Amilivia: «Valencia de Don Juan ha sido capaz de aumentar su población de 3.000 a 5.000 vecinos»

gran movimiento político, más típico de años en los que los ciudadanos tienen cita con las urnas. Si se movilizaron los vecinos de la zona, que acudieron a la inauguración y a tomar un primer pulso a una recinto ferial que estuvo frecuentado por visitantes de manera constante durante toda la jornada. Era el de ayer un día para ver la exposición, conocer las novedades que ofrecían los 160 expositores presentes en ella y dar un paseo por la misma para quizá, durante hoy y mañana, cerrar algún trato pensando ya en la próxima campaña de cultivos.

Son días de hacer negocios para más de un centenar de empresas relacionadas con el sector primario que aprovechan el gran escaparate de la feria coyantina para dar a conocer sus pro-



La Feria de Febrero, cita obligatoria para los vecinos del sur de León. :: M. PEÑA



Mucho ambiente a pocas horas de abrir el recinto ferial. :: MAURICIO PEÑA

ductos. Los tractores de última generación son uno de los principales atractivos hasta los que muchos agricultores se acercan para ver sus prestaciones y conocer cómo pueden mejorar su productividad con ellos. Pero los visitantes pueden conocer de primera mano otros servicios como gasóleos, banca, automoción, artesanía o agroalimentación; además de aprovechar para hacer una visita a Cozanza y aprovechar para probar la gastronomía de sus muchos restaurantes. Y es que la muestra es mucho más que eso: un punto de encuentro del sur de León.

La Feria de Febrero en imágenes en:  
[LaNuevaCrónica.com](http://LaNuevaCrónica.com)



### Charlas técnicas, degustaciones y exposiciones que dan vida a la muestra

:: T.G.

VALENCIA DE DON JUAN. El recinto ferial, ubicado en el Complejo de la isla de Valencia de Don Juan, fue ayer un ir y venir constante de visitantes en la primera jornada de la Feria de Febrero. Pero aún queda mucho por delante. Charlas técnicas, degustaciones y las exposiciones del Mirador de la Condesa, así como espectáculos infantiles para los más pequeños, marcarán la programación cultural y de ocio que cada año pone en marcha el Ayuntamiento coyantino con motivo de la muestra.

Además de la pista de patinaje sobre hielo cuya recaudación irá destinada a Alcordanza, una novedad de esta 98ª edición, para este viernes están programadas dos charlas. Una de ellas impartida por Agrovet (a las 10:45 horas) y que tratará sobre 'Avances biotecnológicos en los cultivos prioritarios', y la otra por el Instituto de la Viña y la DO Tierra de León en la que hablarán del trato a los viñedos en situaciones de heladas y sequía (a las 12:30 horas).

A las 13:30 horas de hoy será el momento de tomar un vino de Tierra de León acompañado de una tapa de chorizo y ya por la tarde, el momento para los niños con espectáculo infantil a las 17:00 horas. La jornada se completará con una cata de vino Tierra de León dirigida por Alejandro González, director técnico de este Consejo Regulador. La cierra cerrará sus puertas a las 20:00 horas de hoy para volver a abrir mañana, que estará abierta hasta las 14:00 horas, momento de su clausura. Esta noche además se fallarán en el Restaurante D' León los premios que concede el Ayuntamiento de Valencia de Don Juan a los mejores productos y expositores de la Feria de Febrero.



Su concesionario oficial León, Palencia  
Valladolid (norte) y Zamora (noreste)

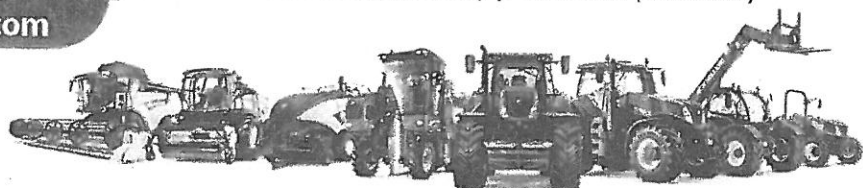

Valencia de Don Juan  
987 752 156

Sahagún  
987 780 157

Palencia  
979 814 229

Colaboradores: Salda / Herrera de P. / Carrión de los C. / Sta. Cristina de la P. / Villalón / Medina de Rioseco



# Lúpulos de León mejora el seguro del cultivo y gestionará las pólizas del grupo

◆ La cobertura por helada se aplicará a partir de 10 centímetros de desarrollo y no a los 1,5 metros

A. DOMINGO | REDACCIÓN

■ Lúpulos de León, SAT ha conseguido una mejora en las condiciones del seguro agrario para este año y ya dispone del registro de tomador de seguros agrarios combinados en el Ministerio de Agricultura y Pesca, Alimentación y Medio Ambiente (Mapama). Tras un 2017 pésimo en producción y en el que la cobertura de las pólizas «ha dejado mucho que desear» por las heladas de abril, manifestó el presidente de la sociedad agraria de transformación (SAT), Isidoro Alonso, las negociaciones con el Mapama y la Entidad Estatal de Seguros Agrarios (Enesa) se han traducido en una cobertura de riesgo a partir de los 10 centímetros de altura, cuando la planta necesitaba hasta ahora un desarrollo de metro y medio para recibir una indemnización

## Altas y superficie de cultivo

Lúpulos de León aprobó diez altas de cultivadores, ocho de éstas en las zonas de producción de la provincia y dos en Palencia, en las localidades de Monzón y Ribas de Campos. Si bien en la asamblea se dio cuenta de 12 bajas, en su mayoría por la elevada edad de los cultivadores, el presidente de la SAT apuntó que la entrada de los nuevos agricultores supondrá a la larga un aumento de la superficie de producción, ya que a la superficie que planten este año seguirán sucesivas ampliaciones, según los planes de los nuevos productores.

por daños. Además, la fecha de cobertura se adelanta al 15 de abril, cambios que ya ha publicado el Boletín Oficial del Estado.

Lúpulos de León ha decidido convertirse en tomador del seguro «para garantizar la cobertura de todas las explotaciones» de sus socios, «conseguir un ahorro para el cultivador y ofrecer más servicios». Apuntó Alonso. Además, el colectivo aprobó en su asamblea general, celebrada el pasado jueves, la obligación de los socios de contratar el seguro agrario que cubra la cantidad total que el productor se comprometa a entregar.

La asesoría jurídica de la SAT explicó que la gestión de las pólizas ofrece «una mayor capacidad de financiación de negociación. Sube, además, el capital asegurado, aunque la prima

también experimenta un incremento».

Por otra parte, la inminente introducción de nuevas variedades de lúpulo en las explotaciones supondrá cambios en el seguro, «sugeridos por el ministerio y Enesa», que se traducirán en la conversión del existente «en un seguro de rendimientos», dado la diferente producción por superficie de las nuevas variedades. Por otra parte, la gestión de las pólizas obedece al deseo de los socios «de que la SAT les ofrezca más servicios».

La asamblea de Lúpulos de León aprobó además las normas de producción y comercialización de lúpulo, que contemplan desde las variedades que se producirán, los métodos de cultivo y medidas fitosanitarias, la cosecha, el secado y la preparación para la comercialización y

la obligación de venta de la cosecha a través de la SAT. La existencia de este documento es una exigencia del Reglamento de la Comisión Europea 1299/2007, relativo al reconocimiento de las agrupaciones de productores de lúpulo.

«Plantea un compromiso de entrega, que permite a la SAT formalizar contratos a medio o largo plazo» para atender a los clientes, además de convertirse en garantía de calidad en el ma-

## Adaptación legal La SAT aprobó las normas de producción y venta que exige la normativa de la Comisión Europea

nejo del lúpulo, explicó la asesoría jurídica de los cultivadores. Además contempla la mejora tecnológica de las explotaciones, tanto en sistemas de riego como en secado y otros. El presidente de los productores señaló que ya se ha renovado el 40% de la tecnología de los secaderos en la SAT y reclamó fitosanitarios contra las plagas.

## VALENCIA DE DON JUAN

# Acaba una feria «muy buena» que ya piensa en el centenario

ARMANDO MEDINA | VALENCIA

■ Valencia de Don Juan clausuró ayer a mediodía la edición número 98 de su Feria de Febrero cumpliendo con las expectativas de acercarse a los 25.000 visitantes y pensando ya en novedades de cara al centenario de la muestra. «Cambiará en muchas cosas. Ya hay muchas ideas», afirmó el alcalde, Juan Martínez Majo. Pero antes habrá de celebrar la del año próximo.

El regidor calificó la edición que ayer concluyó como «muy satisfactoria, muy buena para Valencia de Don Juan. Estamos contentos». La muestra ha contado este año con 160 expositores con buena afluencia de público, especialmente el viernes

por la tarde y ayer, sábado.

De todos modos, la difícil situación que ha vivido el sector agrícola en las dos últimas campañas ha hecho que las ventas hayan sido algo inferiores a ediciones anteriores, «pero ha habido muchos contactos comerciales», señaló Majo.

Por el recinto ferial se pasó ayer el portavoz de Ciudadanos en Castilla y León, Luis Fuentes, acompañado de otros representantes provinciales de la formación política, «como muestra de nuestro apoyo al sector primario».

Como es tradicional, la feria se clausuró a las dos de la tarde con una degustación de productos de la tierra.



La imagen muestra la gran afluencia de público a la Feria de Valencia de Don Juan ayer. MEDINA

## Nuevo SEAT Ateca.

Por 17.900 €. Sujeto a financiación.



### Regio Auto León

Avenida Portugal, 10 - 24009 León - Tel. 987 219 606

Consumo medio combinado de 4,3 a 7,6 l/100 km. Emisiones de CO<sub>2</sub> de 118 a 159 g/km. PVP recomendado para Península y Baleares para SEAT ATECA 1.0 TSI 85 kW (115 cv). Reference Plus por 17.900 €. IVA, transporte e impuesto de matriculación, aportaciones comerciales de marca, descuento mínimo de concesionario y Volkswagen Finance incluidos en el precio. Oferta válida hasta el 28/02/2018 para clientes particulares que financien a través de Volkswagen Finance, S.A. EFC según condiciones contractuales un capital mínimo de 12.000 €, con una permanencia mínima de la financiación de 48 meses. Campaña incompatible con otras ofertas financieras. Pack Confianza SEAT incluido en el precio si se financia la compra con Volkswagen Finance SA EFC. Los servicios incluidos son los siguientes: 5 años de mantenimiento SEAT Service o 75.000 km (lo que antes suceda). Extensión de garantía durante 3 años adicionales a los 2 años de garantía del fabricante o 100.000 km (lo que antes suceda) y 5 años de Servicio Movilidad SEAT. Imagen acabado ATECA Excellence con opcionales.

5 AÑOS GARANTÍA ASSISTENCIA MANTENIMIENTO



VALENCIA DE DON JUAN

## La Feria de Febrero ha vuelto a cumplir con las expectativas de visitantes esta edición

El Ayuntamiento coyantino cifra los visitantes «en más de 20.000» después de una mañana de sábado en la que el sol animó a muchos a pasar por el recinto ferial

de T. GIGANTO

VALENCIA DE DON JUAN. No fue el pasado año precisamente uno de los que el campo recordará por la bonanza. Todo lo contrario, la sequía hizo que agricultores y ganaderos se viesen en apuros para salvar la campaña y eso, todavía, se nota en el bolsillo de los profesionales del sector primario. Así lo reconocen muchos empresarios que han participado en esta 98ª edición de la Feria de Febrero de Valencia de Don Juan, que aunque de carácter multisectorial, tiene al campo como principal atractivo. La incertidumbre por saber cómo se presentará este año ha hecho que hayan sido muchos más los que se han dedicado simplemente a ojear las novedades en materia de maquinaria agrícola.

Aún así, el sur de León ha vuelto a exprimir la Feria de Febrero hasta el último minuto. La mañana de ayer fue multitudinaria, con un recinto ferial lleno de visitantes entre los que destacaba sobre todo un público familiar, que aprovechando el descanso de los pequeños de la casa aprovecharon para dar un paseo y hacer algunas compras, así como para participar en las actividades infantiles o para asistir a las charlas técnicas, que tuvieron ayer también un gran éxito de asistencia.

Juan Martínez Majo, alcalde de Valencia de Don Juan, asistió ayer a la clausura de la muestra, en la que se mostró «muy satisfecho» por cómo han transcurrido estos tres últimos días. «Dar las gracias a los expositores que sin ellos esto no es posible y a los visitantes que año tras año nos acompañan», expresó el regidor que reconoce que ya tiene el pensamiento puesto en ese siglo que la cita está a un paso de cumplir. De hecho, Martínez Majo adelantó que «la Feria cambiará en muchas cosas porque ideas hay y ahora tenemos que desarrollarlas», comentó en referencia a la posibilidad de que la muestra permanezca abierta durante todo el fin de semana si no en su conjunto, sí al menos en la parte de los expositores de la carpa principal.

### Fin de Feria multitudinario

«En cuanto a las operaciones comerciales los expositores dicen que hay menos dinero pero sí contactos, que eso también es positivo», incidió Martínez Majo, que calcula que «más de 20.000 personas» hayan pasado durante esta 98ª edición por el recinto ferial.

Y entre las visitas que recibió ayer la Feria de Febrero de Valencia de Don Juan hubo algún rostro político, concretamente de Ciudadanos. Luis Fuentes, portavoz de la formación naranja en Castilla y León, asistió acompañado de compañeros del partido a nivel local y provincial para mostrar su respaldo al sector primario. A media tarde de ayer poco quedaba ya en el recinto ferial coyantino más que algún camión enfilando la salida. Y el próximo año, la 99ª.



Visitantes a la Feria de Febrero contemplan novedosos aperos agrícolas. de T.G.



Ayer los pequeños también fueron protagonistas en la muestra. de T.G.

# Que Pilates

Contrology Club León

C/ Moisés de León, 3 / Teléfono: 654 53 79 51  
info@mqlLeon.es / facebook.com/mqlLeon  
www.mqlLeon.es

Porque todos podemos decir que somos los mejores. Pero solo nosotros, además, podemos decir que somos el ÚNICO centro en León con formación en Romana's Pilates. La mejor escuela de Pilates del mundo

## LeonAvia

E-ATO 111

### Nuevo curso de Drones

Del 19 feb. al 9 de marzo  
Lunes a Viernes // Tardes

Nueva normativa

Infórmate en [www.leonavia.com](http://www.leonavia.com)  
[info@leonavia.com](mailto:info@leonavia.com) / [comercial@leonavia.com](mailto:comercial@leonavia.com)

C/ Alfonso V, 2, 5ºB - LEÓN - Tel: 987 225 904 Móvil: 970 411 866

[ Feria Multisectorial en Valencia de Don Juan ]



El director técnico de la DO Tierra de León presenta una de las charlas sobre viñedo. MEDINA



Francisco Caballero junto a su exposición de maquetas de madera. MEDINA



Imagen de la zona en la que exponen las marcas de automóviles, ayer en la Feria de Valencia de Don Juan. MEDINA

PREMIOS

**Mejores expositores**

Maquetasagricolas.com. Valcabado del Páramo.  
Coyanza.lcd. Valencia de Don Juan.  
Artesanías Nati Misas (Villambroz).  
Bike Sobreruedas (Santa María del Páramo).  
Chocolates Artesanos (Mutxamel).  
Ragt Ibérica (Palencia).

**Tecnología más innovadora en maquinaria agrícola**

Talleres Benavides (Veguillina de Orbigo).  
Agroferba (Valencia de Don Juan).  
Electromecánica 2M Motor (Valencia de Don Juan).

**Tecnología en cosechadoras**

Talleres Villoria López (Mayorga).

**Tecnología en tractores**

Maquinaria Agrícola del Noroeste (Sahagún).

**Tecnología en riegos**

-Dresaplast (Zuares del páramo)

**Tecnología en turismos.**

Citroen Eslauto (León).

**Tecnología más vanguardista.**

Páramo Nutrición (Santa María del Páramo).

**Producto más novedoso en fitosanitarios y semillas**

Oleokelsa SL (Alba de Tormes)

Limagrain Ibérica (Elorz)

**Tecnología en maquinaria e instalaciones ganaderas**

Boumatiz (Trobaño del Camino)

**Empresa de servicios**

Agrocampo. (Santa María del Páramo).

LA 98 EDICIÓN DE LA MUESTRA ENCARA SU ÚLTIMA JORNADA

# Coyanza congrega al sur de León

La Feria de Febrero vivió ayer una mañana dedicada a los profesionales con numerosos contactos comerciales y una tarde de una afluencia masiva de público que por momentos llenó el Complejo de la Isla

**ARMANDO MEDINA** | VALENCIA  
La Feria de Febrero de Valencia de Don Juan encara hoy su última jornada tras un día como el de ayer que tradicionalmente es considerado como el de más trabajo y relaciones comerciales entre profesionales.

La mañana comenzó de manera intensa con dos charlas técnicas en el Edificio del Mirador de la Condesa. La primera sobre avances biotecnológicos en los cultivos ofrecida por Agrovet y la segunda acerca del manejo del viñedo y cómo actuar en caso de heladas o sequía, impartida por el Instituto de la Vi-

ña y el Vino de la Universidad de León en colaboración con la DO Tierra de León. Por la tarde no faltaron las degustaciones, una cata e vino, un espectáculo infantil...

En cuanto a la afluencia de visitantes, el público se mostró poco madrugador, pero a medida que fue pasando la mañana el recinto ferial se fue animando y a mediodía el Complejo de la Isla estaba ya muy animado. Por la tarde la afluencia fue muy buena.

Por la noche se celebró la ya tradicional cena con los expositores en la que la organización

dio a conocer los premiados en cada una de las categorías a concurso que estuvieron muy repartidos sin que ninguna empresa se hiciese con más un galardón.

Esta 98 edición de la Feria de Febrero de Valencia de Don Juan vivirá hasta mediodía su última jornada con un programa en

**Hoy  
Degustaciones, charlas técnicas, exposiciones y pelota a mano con profesionales vascos**

el que también se incluyen dos charlas técnicas en el Edificio Mirador de la Condesa. La primera comenzará a las 11.00 horas con el título 'Novedades de la PAC 2018 y seguros agrarios', en la que actuarán como ponentes Manuel López y Sandra del Valle. Está organizada por Agrownets CyL en colaboración con Agroaga y Ayudas Agrarias.

Además a las seis de la tarde el frontón municipal Vicente López acogerá un gran festival de pelota a mano con profesionales vascos de la talla de Titin III, Bergara, Urbietta o Uriondo.

PROGRAMA

**SÁBADO, 17 DE FEBRERO**

**10.00.** Apertura de la feria.  
**11.00-14.00.** Pista de Patinaje sobre hielo, en el recinto ferial.  
**11.00.** Charla-coloquio: 'Novedades de la PAC 2018 y Seguros Agrarios'. Ponentes: José Manuel López y Sandra del Valle. Organiza: Agrownets CyL, con la colaboración de Agroaga y Ayudas Agrarias.  
**12.30.** Charla-coloquio: 'Biotecnología aplicada a la viña'. Ponente: Marta Izoa, gestora de producto tecnológico de la empresa Fertinagro Biotech.  
**12.30-14.00.** Pintacaras y globoflexia. Patrocina: BBVA de Valencia de Don Juan.  
**14.00.** Clausura de la Feria de Febrero 2018.  
**16.00-20.00.** Pista de Patinaje sobre hielo, en el recinto ferial.  
**18.00.** Festival de Pelota a Mano. Frontón Cubierto Vicente López.



SUR DE LEÓN

## ¿Qué ha pasado con el yacimiento que hallaron en las obras de los Payuelos?

A finales de año, en las catas previas al enterramiento de tubería para el riego en Galleguillos, encontraron restos por los que el PSOE pide ahora explicaciones

:: L.N.C.

**SAHAGÚN.** El procurador del PSOE por León Álvaro Lora ha registrado en las Cortes de Castilla y León una batería de preguntas para que la Junta aclare cuál es la situación de los restos arqueológicos aparecidos durante la realización de las obras de los regadíos de Payuelos en Galleguillos de Campos. El hallazgo se produjo a finales del pasado año cuando Tragsa, empresa en-

cargada de las obras, realizaba las catas en el terreno en el que previsiblemente está proyectado el enterramiento de tuberías.

Al encontrar huesos, las obras se paralizaron dejando la sospecha de que podría tratarse de una necrópolis de origen romano. Pero nada más se ha vuelto a saber de ello después de que Patrimonio de la Junta de Castilla y León diese cuenta de los restos arqueológicos hallados en una zona de gran valor histórico en la que al parecer era previsible la aparición de este tipo de restos, motivo por el cual se están realizando las catas previas del terreno.

La iniciativa parlamentaria, que también está firmada por el resto de parlamentarios autonómicos leoneses (Óscar Álvarez, Gloria Acevedo, María José

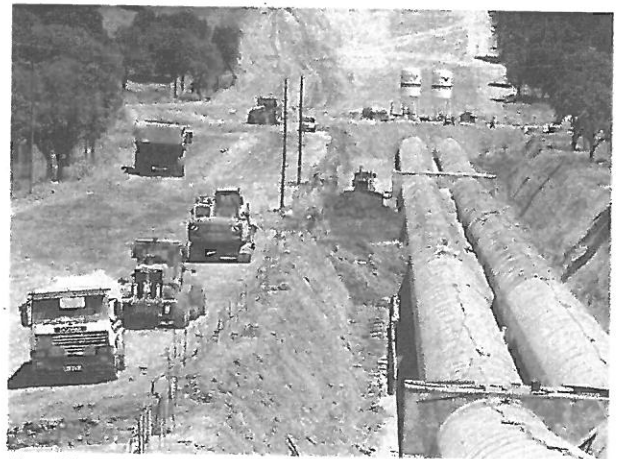

Obras del Canal de Payuelos similares a las que se harán en Galleguillos. :: I.C.A.L.

Díaz-Caneja y Tino Rodríguez), reclama al Ejecutivo de Juan Vicente Herrera que detalle qué hallazgos se han encontrado y qué seguimiento está realizando sobre el posible yacimiento romano aparecido en esta pedanía del municipio de Sahagún.

Lora también inquiriere a la Junta sobre la opinión que los restos le merecen, sobre las medidas que prevé tomar y sobre si piensa colaborar con el Ayun-

tamiento de Sahagún para continuar estudiando el yacimiento. Los procuradores socialistas leoneses quieren saber, asimismo, si el Ejecutivo autonómico tiene pensado volver a realizar excavaciones para finalizar el estudio del yacimiento. Además, el PSOE reclama el informe arqueológico y el informe técnico de las últimas obras realizadas en el término de Galleguillos de Campos.

## 2M Motor, el taller de confianza para los turismos y los tractores en el sur de León

Con un taller en la avenida Palanquinos de Valencia de Don Juan y otro en su Polígono Industrial, esta empresa apuesta por el servicio a sus clientes

:: T.G.

**VALENCIA DE DON JUAN.** Cuando surge cualquier problema con el coche, es grato poder contar con un taller de confianza al que acudir para que

puedan ofrecerte en él cualquier tipo de solución. En Valencia de Don Juan ese taller es el de 2M Motor, ubicado inicialmente en la Avenida Palanquinos de la localidad. Aquí sus instalaciones se basan en ofrecer soluciones a los turismos, desde la más simple y rápida hasta la más compleja. Tanto su equipo material como humano han convertido este taller en una referencia a la hora de dar soluciones electro-mecánicas a los vehículos. Cuentan además con reparación multimarca y con servicio de compra y venta de co-

ches de segunda mano. Su principal preocupación es dejar satisfecho al cliente ofreciéndole soluciones integrales y las mayores comodidades, por lo que su horario ininterrumpido es una de sus grandes ventajas cuando surgen problemas en esas horas en las que no hay ningún otro mecánico disponible.

### Concesionario Case IH

Pero en 2M Motor, además de encargarse del cuidado de los turismos, también trabajan con los tractores. A es-

tos les ofrecen su servicio en las amplias y punteras instalaciones que tienen en el Polígono Industrial El Tesoro de Valencia de Don Juan. Allí ofrecen soluciones mecánicas a tractores multimarca, así como cuentan con sección de compra y venta de vehículos agrícolas de segunda mano. 2M Motor es también concesionario de venta de maquinaria agrícola puesto que son vendedores oficiales de la marca Case IH. Ofrecen así un amplio abanico de posibilidades al agricultor, al que en todo momento asesoran a la hora de la compra de la maquinaria agrícola y al que posteriormente apoyan con un servicio técnico cuya calidad está avalada por la dilatada experiencia en el sector de la mecánica del equipo que forma 2M Motor.

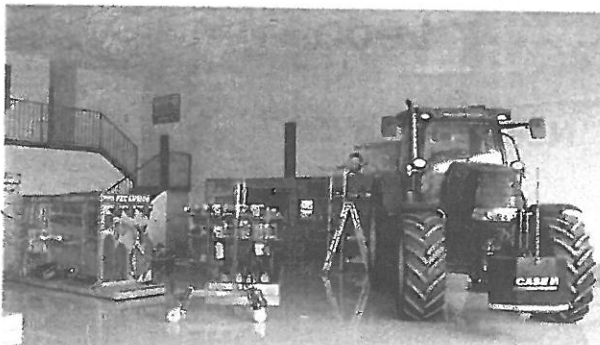

Tienda de recambios y taller de 2M Motor en el Polígono de Valencia. :: T.G.

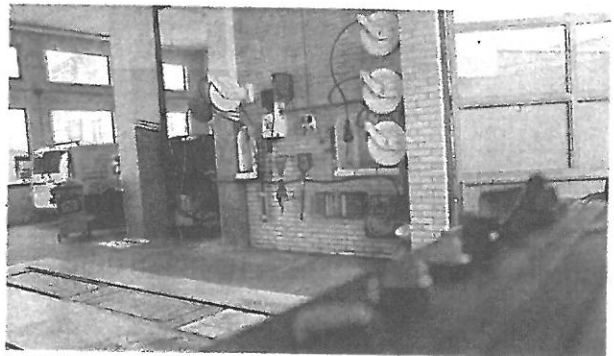

Instalaciones de 2M Motor en la avenida Palanquinos de Valencia. :: T.G.

VALENCIA DE DON JUAN



Los más pequeños no dudan en probar también los tractores de la Feria. :: r.a.



Las charlas técnicas continúan esta mañana en el Mirador de la Condesa. :: r.a.

## De lo bueno, lo mejor de la Feria de Febrero

El Ayuntamiento de Valencia de Don Juan entregó ayer los premios a los mejores expositores presentes en esta 98ª edición de la cita que acaba hoy a las 14:00

### T. GIGANTO

**VALENCIA DE DON JUAN.** Segundo día de la Feria de Febrero de Valencia de Don Juan y segundo día sin que el sol apareciese por el Complejo de la Isla en el que se encuentra el recinto ferial. A pesar de ello, el goteo de visitantes fue constante durante todo el viernes, aunque mucho más intenso por la tarde, cuando entre los diferentes expositores se podían contemplar pasillos repletos de gente. Y tras la segunda jornada de la cita, tocó elegir a los mejores de modo que el Ayuntamiento de la localidad entregó los premios al concurso de expositores en el Restaurante D'León.

Dar un paseo por la Feria fue para muchos el preludio al fin de semana y para otros fue el momento ideal para conocer el tractor con el que esperan

### PREMIADOS

► **Mejor presentación del stand.** Maquetasagricolas.com, Coyanza.Led, Artesanías Nati Misas, Bike Sobrerruedas, Chocolates Artesanos, Ragt Ibérica.

► **Tecnología más innovadora en maquinaria agrícola.** Talleres Benavides, Agroferba, Electromecánica 2M Motor.

► **Tecnología más innovadora en cosechadoras.** Talleres Villoria López.

► **Tecnología más innovadora en tractores.** Agrícola del Noroeste.

abordar las tareas del campo la próxima campaña. Por eso los vendedores se afanan estos días en enumerar las bondades de su maquinaria agrícola, de sus semillas y de sus instalaciones de riego, porque es momento de aprovechar para llegar a los agricultores y ganaderos. Porque estos días no se cie-

► **Tecnología más innovadora en riegos.** Dresplast.

► **Tecnología más innovadora en turismo.** Citroen Eslauto.

► **Tecnología más vanguardista.** Páramo Nutrición.

► **Producto más novedoso en fitosanitarios y semillas.** Oleokelsa S.L., Limagrain Ibérica.

► **Tecnología más innovadora en maquinaria e instalaciones ganaderas.** Boumatic.

► **Mejor empresa en sector servicios.** Agrocampo Servicios Agrícolas.

rran tratos pero sí son decisivos para que muchos se animen a comprar una u otra marca.

### Actividades para hoy

Hoy a las 14:00 horas la 98ª edición de la Feria de Febrero será clausurada después de una mañana que cada año acos-

tumba a ser multitudinaria por tratarse del sábado de un día de descanso para muchos. Además, todavía queda mucha programación por disfrutar puesto que hay en el recinto ferial continuará abierta hoy en horario de 11:00 a 14:00 y de 16:00 a 20:00 horas. A las 11:00, en el Mirador de la Condesa, habrá una charla sobre la PAC y los seguros agrarios y las 12:30 horas, una sobre biotecnología aplicada a la viña. Entre las 12:30 y las 14:00 horas también habrá pintacaras y globoflexia para los pequeños además de una degustación de productos de la tierra a partir de las 13:30 horas para poner buen sabor de boca al final de la muestra.

Por la tarde, a las 18:00 horas en el Frontón Vicente López, habrá un torneo de pelota a mano con entrada anticipada a 8 euros y a 10 en taquilla. En él participarán en un primer partido Albizu-Anitua contra Iglesias-Muruaga y en el segundo Titin III-Bergera (campeón del mundo) contra Urbieta-Uriondo. Y con el deporte, Valencia de Don Juan se despide de la Feria para continuar caminando hacia su siglo de historia.



**Agroferba**  
www.agroferba.com



**Su concesionario oficial León, Palencia  
Valladolid (norte) y Zamora (noreste)**

<b>Valencia de Don Juan</b> 987 752 156	<b>Sahagún</b> 987 780 157	<b>Palencia</b> 979 814 229
--	-------------------------------	--------------------------------

Colaboradores: Salda / Herrera de P. / Carrión de los C. / Sta. Cristina de la P. / Villalón / Medina de Rioseco



## VALENCIA DE DON JUAN ♦ La muestra será un escaparate del campo del 15 al 17 de febrero

# Mario Amilivia inaugurará una feria multisectorial con 160 expositores

ARMANDO MEDINA | LEÓN

El presidente del Consejo Consultivo de Castilla y León y ex alcalde de León, Mario Amilivia, será el encargado de cortar la cinta inaugural de la Feria Multisectorial de Febrero de Valencia de Don Juan que este año contará con más espacio expositivo pavimentado y una gran agenda de actividades, charlas técnicas y eventos de ocio.

El Ayuntamiento coyantino ya lo tiene todo preparado para vivir la que será la edición número 98 de una muestra que está considerada una de la más importantes de cuantas se celebran en Castilla y León relativas al sector agrícola y ganadero. El evento fue presentado ayer en la sede de la Diputación de León por el alcalde de Valencia de Don Juan, Juan Martínez Majo, la concejala de ferias y Mercados, María Jesús Marinelli, y la técnica municipal, Magdalena García.

La feria se celebrará los días 15, 16 y 17 de febrero en el Complejo de la Isla en un espacio de unos 22.000 metros cuadrados y esperando superar los 20.000 visitantes. «La muestra se ha ido transformando. Desde 1920 que era principalmente ganadera. A partir de 1957 aparecieron los primeros tractores y en los años noventa se convirtió en multisectorial con gran importancia del sector agroalimentario. En los últimos años se ha convertido en el reflejo del avance del campo que ha incorporado las nuevas tecnologías en riegos, tractores, cosechadoras...», afirmó el regidor.

Majo subrayó que «no es la feria de Valencia de Don Juan. Es



La feria fue presentada ayer en la sede de la Diputación por el alcalde. JESÚS F. SALVADORES

la feria del sur de León».

El evento contará con las últimas novedades del sector agrícola y ganadero, pero también con empresas de otros campos de la actividad económica como automóviles, seguros, ocio, agroalimentación, fitosanitarios...

**Novedades**  
Se instalará una pista de patinaje sobre hielo cuya recaudación tendrá un carácter solidario

Una de las grandes novedades de la presente edición es la instalación de una pista de patinaje sobre hielo de 200 metros cuadrados que tendrá un carácter solidario. Su uso tendrá un precio de un euro que será entregado a la Asociación de Alzheimer Alcordanza.

Además de la propia exposición, el evento contará un amplio programa de actividades complementarias entre las no faltarán las habituales charlas técnicas, las degustaciones con las que la muestra se suma a capitalidad gastronómica de León que este mes está dedicada al

chorizo, los concursos de expositores, teatro de calle, cata de vino a cargo de la DO Tierra de León o el tradicional festival de pelota a mano.

También habrá varias exposiciones como la de fotografía *Una mirada al pasado*, una muestra de miniaturas en madera de los artesanos locales Francisco Caballero y Miguel Prada, la *Maqueta del primer bibliobús de la Dirección General de Archivos y Bibliotecas*, de la asociación de Profesionales de Bibliotecas Móviles o la exposición infantil de *Legos*, de Iñaki Barrientos y Aaron Merino.

## MATADEÓN

### El Ayuntamiento tendrá un presupuesto de 130.192 euros para este 2018

A. M. | MATADEÓN

El Ayuntamiento de Matadeón de los Oteros tendrá un presupuesto municipal para este año 2018 que asciende a 130.192 euros, según publicaba el Boletín Oficial de la Provincia el pasado 22 de enero.

El apartado de gastos la mayor partida irá destinada a los gastos corrientes en bienes y servicios con un montante de 75.616 euros. Le sigue la de personal con 38.454 euros. Para inversiones reales se han previsto 10.450 euros y para pasivos financieros quedarán 5.672 euros.

Por su parte, en el estado de ingresos, la mayor cuantía provendrá de transferencias corrientes con 63.750 euros. De los impuestos directos el Ayuntamiento tiene previsto ingresar 46.672 euros. El resto de ingresos municipales saldrán de los impuestos indirectos (2.000 euros), tasas, precios públicos y otros ingresos (15.514 euros) e ingresos patrimoniales (2.256 euros).

Junto al presupuesto municipal para este ejercicio 2018 el Ayuntamiento de Matadeón de los Oteros, como es preceptivo, aprobó también la plantilla de personal para este año que estará compuesta por un funcionario que es el secretario-interventor que comparte con el Ayuntamiento de Valverde-Enrique. El personal temporal, dependerá de subvenciones.

**CONSTRUCCIONES Y PROMOCIONES**  
**ALZAJOPA**

Avenida Rey Juan Carlos I, 7  
Valencia de Don Juan  
(León)  
Tfno: 987 750 626  
Móviles  
636 95 95 62/63/64  
www.alzajopa.com

**CONSTRUIAMOS SU SUEÑO**

**Electricidad**  
**"BURGOS"**

Teléfono: 987 752 628 - 983 751 071  
Móviles: 686 94 86 86 - 686 94 86 87  
Oficina: 686 948 688

c/ Cabas, 5  
Apartado 20  
MAYORGA (Valladolid)

Avd. Palanquinos s/n  
Esquina c/ Covadonga  
VALENCIA DE DON JUAN (León)

e-mail: oficina@electricidadburgosnyme.es  
www.electricidadburgos.net

**aecc**  
Contra el Cáncer

**ASOCIACIÓN ESPAÑOLA  
CONTRA EL CÁNCER**

JUNTA PROVINCIAL DE LEÓN  
Plaza de Santo Domingo, 4-8.º  
24001 León

**AYÚDANOS Y  
TE AYUDARÁS  
HAZTE SOCIO**

Tel./Fax.: 987 271 634  
E-mail: leon@aecc.es



Valencia de Don Juan es diferente

pueda dar agua porque no habría la suficiente para cubrir las necesidades de la zona oficial», lamenta.

#### «ARRASTRE DE DÉFICIT HÍDRICO»

El presidente de la Confederación Hidrográfica del Duero (CHD), Juan Ignacio Diego Ruiz, afirmó ayer que «si seguimos en sequía» será a finales de marzo en las Juntas de Explotación cuando se pongan encima de la mesa los datos de la situación de los embalses y las hectáreas a regar y así «sacar las cuentas» para ver las opciones de planificación en el regadío de los cultivos. Diego Ruiz explicó que esta medida fue una de las conclusiones de la reunión que mantuvieron con la ministra de Agricultura y Pesca, Alimentación y Medio Ambiente, Isabel García Tejerina, todos los presidentes de las confederaciones de cara a la próxima campaña de riego. El presidente de la CHD remarcó que será en cada una de las Juntas de Explotación donde se determinen las medidas a adoptar porque hay zonas que «tiran una campaña con un 60% y otras que tienen que subir del 80%».

Para Ruiz, queda «mucho camino por recorrer» y estamos ante «los dos meses capitales» porque febrero y marzo son tradicionalmente de «buenas entradas de agua embalsada». El problema, aseguró, es el que comportamiento de entradas de agua de los diciembre y enero han sido buenas pero «no especialmente buenas» porque sólo hemos tenido «básicamente las entradas medias del registro histórico y no extraordinarias» con lo que «arrastramos el déficit hídrico» que se acumuló en octubre y noviembre cuando llovió «muy muy poquito».

En opinión de Juan Ignacio Ruiz, lo que ocurra de en los próximos dos meses será fundamental y «tenemos un plazo importante para recuperar» a lo que contribuirán las nevadas caídas en los últimos días. Desde la CHD, están vigilantes para tomar las medidas de desembalses de que sean necesarias en función de la situación de nieve en altura y mantener «unos ciertos resguardos en las presas» para atender mejor las posibles avenidas y «crear los mínimos problemas posibles».

FERIA La de Febrero será del 15 al 17 en Valencia de Don Juan

## Cita con lo mejor del campo

LEÓN. Todo listo para la Feria Multisectorial de Febrero de Valencia de Don Juan. Con casi un siglo de vida, este año la cita, un referente para la agricultura y la ganadería, se celebrará los días 15, 16 y 17 en el Complejo de La Isla. A ella acudirán 160 expositores distribuidos en 22.000 metros cuadrados de exposición. Pero además, el Ayuntamiento de la localidad ha preparado una programación complementaria de cultura y ocio con el fin de abrir la cita a todos los públicos.

El alcalde de Valencia de Don Juan y presidente de la Diputación de León, Juan Martínez Majo, presentó ayer la muestra acompañado de la concejala de Ferias, María Jesús Marinelli, y de la técnico de desarrollo, Magdalena García. Desveló que el encargado de cortar este año la cinta inaugural será el presidente del Consejo Consultivo de Castilla y León, Mario Amilivia, el jueves 15 a las 13:00 horas. El regidor destacó el carácter comarcal de la muestra ya que «no es la feria de Valencia de Don Juan, es la de todo el sur de León» y avanzó que esperan que por ella pasen entre 20.000 y 22.000 visitantes.

El origen de la Feria Multisectorial de Febrero de Valencia de Don Juan fue ganadero, con la asistencia a ella de caballos y mulas, la «maquinaria» que hace casi un siglo se empleaba para las tareas del campo. Pero conforme evolucionó el sector primario, también lo ha hecho la muestra. A ella comenzaron a acudir tractores a finales de la década de los cincuenta y desde entonces no ha hecho más que crecer. Hasta Valencia de Don Juan se acercan ahora las empresas que lideran el mercado de la agricul-



María Jesús Marinelli, Juan Martínez Majo y Magdalena García. TG

**El recinto ferial consta de 22.000 metros cuadrados en los que se asentarán este año 160 expositores**

tura y la ganadería y que se dan cita cada año en el que es uno de los escaparates del campo más destacados tanto de Castilla y León como de España según explicó Martínez Majo. Eso sí, en el recinto ferial no falta la artesanía ni los productos agroali-

mentarios de la provincia.

Las degustaciones gastronómicas ya son habituales en la programación de la Feria de Febrero y este año de manera más especial con motivo de la Capitalidad Gastronómica de León. «León, manjar de reyes» estará presente en la cita con degustaciones de chorizo, el producto protagonista del mes de febrero dentro del calendario gastronómico.

La programación se completará con exposiciones de Lego y miniaturas, charlas, conferencias, concursos, competiciones deportivas, teatro, pasacalles, espectáculos infantiles y catas. Además, como novedad, este año habrá una pista de hielo cuyos beneficios irán destinados a la Asociación Alcordanza.



www.ugalupa.com www.ucogal.es

## UGAL te garantiza profesionalidad y conseguir el mayor beneficio para tu explotación

Servicios de UGAL a sus afiliados:

- Información, gestión y tramitación de ayudas: Incorporación, mejora, PAC.
- Seguros: agrícolas, ganado, vehículos, accidentes, explotaciones agroganaderas...
- Servicios Sociales y Desarrollo Rural: altas seguridad social, jubilación, enfermedad...
- Asistencia jurídica y fiscal.
- Contabilidad y asesoría para cooperativas y explotaciones agrarias.
- Formación: Fitosanitarios, Bienestar animal, Incorporación a la empresa agraria...

- León: UGAL. C/ Valcarce, 8. 987 220 026  
- Veguellina de Órbigo: UCOGAL. C/ Ingeniero Lafuente s/n. 987 687 291  
- Cabreros del Rfo: UCOGAL. Camino el Espinillo, 1. 987 318 656



VALENCIA DE DON JUAN / 1920-2020, A DOS AÑOS DEL SIGLO DE UNA FERIA DE PRESTIGIO



Los empresarios premiados en las distintas categorías recibieron sus premios en el transcurso de una cena de gala celebrada el viernes 16 de febrero en el Restaurante D'León.

# La 98ª Feria de Febrero cerró con otro éxito de visitantes y camina hacia el centenario

Cerca de 25.000 personas visitaron la Feria Multisectorial de Valencia de Don Juan, con importantes contactos comerciales y con presentación de novedosos productos artesanos y de maquinaria agrícola

Gente

Valencia de Don Juan clausuró la 98ª edición de la Feria de Febrero, pasadas las 14.00 horas del sábado 17 de febrero, como marca la tradición y el deseo de las empresas participantes para recoger por la tarde y tener el domingo libre tras una intensa feria. Una soleada mañana propició que la última jornada de la muestra -la mañana del sábado 17-F- fuera todo un éxito con gran afluencia de público. Al tratarse de un espacio abierto siempre es difícil realizar un cálculo de las personas que han pasado por el complejo ferial de La Isla coyantina, no obstante, se calcula que cerca de 25.000 personas han visitado esta edición de la Feria.

La Feria de Febrero volvió a resultar un importantísimo centro de contactos comerciales relacionados principalmente con el sector primario. Los expositores han presentado aún más productos que en ocasiones anteriores y el balance es óptimo a pesar de ser un año difícil como consecuencia



La 98ª Feria de Febrero se clausuró con una multitudinaria degustación de productos de la tierra.

de la grave sequía y diversas adversidades climatológicas.

La agenda del sábado 17-F fue completada por actividades lúdicas para todos. El edificio del Mirador de la Condesa ha acogido dos charlas, una organizada por Agronews con la colaboración de Agroaga y Ayudas Agrarias sobre novedades

de la PAC y seguros agrarios y otro coloquio que trató sobre la biotecnología aplicada a la viña ofrecida por Fertinagro Biotech. Además, los más pequeños han podido disfrutar de un pintacaros y globoflexia patrocinado por BBVA, también han podido disfrutar de la pista de hielco (que estuvo abierta hasta las

20:00 horas del sábado). El broche de oro ha sido puesto por una degustación de productos de la tierra patrocinada por La Caixa.

Era el punto y final a una feria que camina con paso firme hacia su centenario y que este año inauguró Mario Amilivia, presidente del Consejo Consultivo de Castilla y León y amigo de Juan Martínez Majo, quien dijo que fue alcalde de Valencia de Don Juan 'por culpa' de Amilivia que en sus tiempos de presidente provincial del PP apostó por él y es alcalde desde 1995. 23 años ya, que Amilivia puso en valor el revulsivo de una feria "que ya no es del Sur de León, ni siquiera de León, sino la Feria de Castilla y León", elogiando la gestión de Majo que en tiempos de despoblación ha logrado con su gestión duplicar los 3.000 habitantes que había a su llegada hasta los más de 5.200 que hay en la actualidad.

Y dentro de un año, el 21 de febrero -el tercer jueves del mes- abrirá la 99ª Feria de Febrero, la última de la legislatura, a las puertas ya del esperado centenario.

LOS PREMIADOS EN EL CONCURSO DE EXPOSITORES

MEJOR PRESENTACIÓN DEL STAND

- **Maquetasagricolas.com.** (Valcabado del Páramo).
- **Coyanza.Led.** (Valencia de Don Juan).
- **Artesanías Nati Mías.** (Villambroz).
- **Bike Sobreruedas.** (Santa María del Páramo).
- **Chocolates Artesanos.** (Mutxamel).
- **Ragt Ibérica.** (Palencia).

TECNOLOGÍA MÁS INNOVADORA EN MAQUINARIA AGRÍCOLA

- **Talleres Benavides.** Pulverizador suspendido (Veguellina de Órbigo).
- **Agroferba.** Empacadoras gigantes (Valencia de Don Juan).
- **Electromecánica 2M Motor.** Simulador autoguiado (Valencia de Don Juan).

TECNOLOGÍA MÁS INNOVADORA EN COSECHADORAS

- **Talleres Villoria López.** Deutz-Fahr C9206 (Mayorga).

TECNOLOGÍA MÁS INNOVADORA EN TRACTORES

- **Maquinaria Agrícola del Noroeste.** John Deere (Sahagún).

TECNOLOGÍA MÁS INNOVADORA EN RIEGOS

- **Dresaplant.** Sistemas enterrados. (Zuares del Páramo).

TECNOLOGÍA MÁS INNOVADORA EN TURISMOS

- **Citroën Eslauto.** Citroën C3. (León).

TECNOLOGÍA MÁS VANGUARDISTA.

- **Páramo Nutrición.** Consultoría Drones (Santa María del Páramo).

Producto más novedoso en fitosanitarios y semillas

- **Oleokelsa SL.** Tritordeum (Alba de Tormes).
- **Limagrain Ibérica.** LG Starcorver (Elorz).

TECNOLOGÍA MÁS INNOVADORA EN MAQUINARIA E INSTALACIONES GANADERAS

- **Boumatic.** Grupanor, cercampo, ordeñadoras Boumatic (Trobajo del Camino).

MEJOR EMPRESA EN SECTOR SERVICIOS

- **Agrocampo Servicios Agrícolas** (Santa Mª. del Páramo).

Cada cosa en su sitio

**MANSURLE**  
MANCOMUNIDAD DE MUNICIPIOS DEL SUR DE LEÓN

**PAPEL  
CARTÓN  
PROPAGANDA  
PUBLICIDAD  
BOLSAS DE PAPEL  
CAJAS CARTÓN**  
PUBLICACIONES  
REVISTAS  
PERIÓDICOS

AL  
CONTENEDOR  
AZUL

Mansurle, una tarea de todos

www.mansurle.es